In de bres

Nieuws en verhalen

Maart 2026

Seniorenvereniging BRES

Belangenbehartiging
Recreatie
Educatie
Solidariteit

Aangesloten bij: Senioren Brabant-Zeeland

BRES, Kerkwijk 45A, 5258 KA Berlicum | 06-57 415 232 | E-mail: secretaris@bres.nl |
Website: www.bres.nl | Bankrekeningnr: NL76 RABO 0106 9004 47

ALTIJD DICHTBIJ

Download de GRATIS Weekblad de Brug APP

Apple Store (IOS)

Google Play Store (Android)

van der DUSSEN SINDS 1997 MAATKEUKENS & INTERIEURS

Voor een nieuwe keuken of renovatie op maat

Overbeeke 21 5258 BL Berlicum 073 - 503 88 61
info@vanderdussenmaatkeukens.nl www.vanderdussenmaatkeukens.nl

VAN EMPEL autobedrijf

CITROËN

DE NIEUWE PLOEG 8 5258 EX BERLICUM 073 503 1786
WWW.AUTOBEDRIJFVANEMPEL.NL

VERTROUWD ONDERHOUD

MARCEL VERHAGEN

SLIJTERIJ | WIJNHANDEL | WIJNIMPORT

Mercuriusplein 54
5258 AX Berlicum
Tel. 073 503 83 23

WWW.LIQUOR-ONLINE.NL

Langer zelfstandig thuis blijven wonen?

Laverhof

Met de hulp van naasten en hulpmiddelen kan dat vaak ook.
Is er daarna nog zorg nodig dan zijn wij er!
Samen zorgen we dat het lukt.

Samen leven, samen zorgen

T 0413 - 29 81 80 E wijkverpleegkundigen.heeswijk@laverhof.nl www.laverhof.nl

VAN SANTVOORT SERVICE BERLICUM

Uw partner in elektro

Overbeeke 10 • 5258 BL Berlicum
073-5035781

Lid van UNETO-VNI

SEI ERKEND INSTALLATEUR

www.vansantvoortberlicum.nl

DEN DURPSHERD
HET KLOPPEND HART VAN BERLICUM

STICHTING DEN DURPSHERD
SOCIAAL CULTUREEL CENTRUM
Kerkwijk 61 5258KB Berlicum
073 503 2016 T
info@durpsherd.nl E
www.durpsherd.nl W

Voor al uw bloemen
en planten, veilingvers!
Trendy woonaccessoires
Vakkundig in rouwbloemwerk

Bloemsierkunst EBRONIA Berlicum

Kerkwijk 1b | Berlicum | 073-5034738 | WWW.EBRONIA.NL

WATER
GAS
VERWARMING
SANITAIR
ZINK EN
DAKWERKZAAMHEDEN

Erkend Installatiebedrijf

Peter van Gaal BV
Tel:0654303473
Berlicum

MK timmerwerken

Hét adres voor al uw
voorkomende timmerwerkzaamheden
van klein tot groot

Prelatenpad 26 Berlicum
Tel. 06-2096 4749
info@mktimmerwerken.nl
www.mktimmerwerken.nl

DE GOUDEN PLAK
Sportprijzen, Bedrukken & Borduren

Doornhoek 2
Berlicum
06-23856895

www.degoudenplak.nl info@degoudenplak.nl

TREND ZIEN & HOREN

Erkend
triage Audiciens
Arianne van Houtum
Nanda van Dinther

St. Servatiusstraat 40,
5473 GB Heeswijk-Dinther

Tel: 0413-292979
trendzienenhoren.nl

EEN EERLIJK ADVIES, RUIME KEUS EN...

...ALLEEN BIJ ONS VERKRIJGBAAR:
LUNENBURG SERVICE

lunenburg

LUNENBURG.NU VERLENGDE VAN MEEUWENSTRAAT 2, 5241 TG ROSMALEN
DUYN EN DAELSEWEG 35, 5391 ED NULAND

STAMS&PARTNERS

Stams & Partners
Mercuriusplein 83
5258 AW Berlicum
T 073 - 503 40 95
E info@stams-partners.nl

Openingstijden:
maandag tot en met vrijdag van
09.00 - 12.30 en van 13.30 - 17.00

RegioBank Zelfstandig Adviseur De buurtzame bank.

JUMBO
Berlicum
Mercuriusplein 67
Jumbo Berlicum

Voorwoord

Beste Leden,

De maand januari ligt weer achter ons en als deze nieuwsbrief in de brievenbus valt is het eind februari. De maand waarin de lente begint en ervoor zorgt dat de kriebels om erop uit te gaan, worden aangewakkerd.

Kijk naar de activiteiten in deze nieuwsbrief en schroom niet, doe mee. Bij twijfel gewoon meedoen of inschrijven, zorg ervoor dat de sociale omgeving intact blijft of zelfs groter wordt.

Ook is op 24 maart 2026 om 14.00 uur de Algemene Ledenvergadering (ALV) van onze vereniging BRES. De Algemene Ledenvergadering is het hoogste middel waar leden zich kunnen laten horen en waarin het bestuur verantwoording aflegt aan haar leden. Dus belangrijk en zeker de moeite waard om te komen! Hierbij nodig ik dan ook iedereen uit om zeker naar de Moerkoal in Middelrode te komen.

Ik wil ook nog even stil staan bij een aantal gesprekken in de afgelopen periode met de voorzitter van de kringraad en de voorzitters van de andere verenigingen in onze kring en de voorzitter van Seniorennetwerk Brabant-Zeeland, de heer Leo Bisschops.
Hierbij is voor mij duidelijk geworden welke positie we nu hebben in het geheel, maar ook welke positie gewenst is. Als je mij ziet mag je daar vragen!

Ik ben nu bijna 1 jaar voorzitter van deze mooie vereniging en ben blij met en trots op de vele vrijwilligers die daarvoor zorgen.

Tot ziens en ik zie jullie graag terug op 24 maart in de Moerkoal.

Paul Bosch

Uitgelicht:

Blz. 6: Algemene Ledenvergadering
Blz. 7: ChatGPT
Blz.: 8: Op stap met…. JBZ
Blz. 8: Fietstoertochten
Blz. 9: Stadswandeling Woudrichem

Bereikbaarheid BRES

Emailadres:	van:	tel:
voorzitter@bres.nl	Paul Bosch	06 - 51 185 632
secretaris@bres.nl	Marij van Dijk	06 - 57 415 232
penningmeester@bres.nl	vacature	06 - 57 415 232
liesbeth@bres.nl	Liesbeth Steenbergen	06 - 47 268 340
seniorenvereniging@bres.nl	Secretariaat BRES	06 - 57 415 232
mieke@bres.nl	Mieke van Kesteren	06 - 53 132 031
mieks@bres.nl	Miek Scheffers	06 - 83 208 022

Voor vragen, informatie en/of opmerkingen over activiteiten van BRES kunt u contact opnemen met:
Marij van Dijk: (06 - 57 415 232) op maandag, dinsdag, woensdag en vrijdag tussen 10:00 en 12:00 u. en donderdag tussen 14:00 en 16:00 u.
of, bij geen gehoor, met:
Liesbeth Steenbergen: (06 - 47 268 340), bij voorkeur tussen 10:00 en 12:00 u.

Onze ledenadministratie

Nieuwe aanmeldingen

Wilt u een nieuw lid opgeven of kent u iemand die lid wil worden, dan kan dat op de volgende manieren:

- invullen van het formulier op onze website www.bres.nl
- de gegevens van het nieuwe lid mailen naar ledenadministratie@bres.nl
- even bellen met **Ton den Besten**: 06 - 12 675 364
- briefje in de bus doen bij d'n Inloop op de Kerkwijk 45a, Berlicum

Na inschrijving sturen wij een bevestiging met ons informatieboekje en de Bewaargids van Senioren Brabant-Zeeland

---

Doorgeven van wijzigingen

Wij proberen zo zorgvuldig mogelijk te handelen als het gaat om het bijhouden van persoonlijke gegevens. Helaas moeten wij constateren dat dit niet altijd goed gaat. Om die reden vragen wij u nadrukkelijk om alle mutaties met betrekking tot uw persoonlijke omstandigheden aan ons door te geven, zoals:
- verhuizing,
- verandering mailadres,
- wijziging telefoonnummer,
- wijziging bankgegevens e.d.

Dan kunnen wij onze ledenadministratie up-to-date te houden.

Nieuwe leden

Kees en Anne Koedam
Don van Maanen
Willyjan van Lith
Anita van Schijndel
Ruurd en Tineke Homminga
Jan en Els de Jong
Edith Haverkamp
John en Antonette Wings
Truus Vorstenbosch

Leden die ons zijn ontvallen

We hebben afscheid moeten nemen van:

Bertha van de Boom-Bosch
Ton van Nistelrooij

Sterkte gewenst aan hen die het verdriet en gemis moeten dragen.

Jarigen in maart

Alle binnenkort jarige leden worden alvast hartelijk gefeliciteerd. Een gezond en gelukkig nieuw levensjaar toegewenst.
Onderstaande 80-jarigen ontvangen een felicitatie met attentie bij het bezorgen van de Nieuwsbrief.
Wij hopen dat u de vermelding van uw naam op prijs stelt. Mocht dit niet het geval zijn, laat het dan minimaal twee maanden van tevoren weten.

80 jaar

Ad van Osch
Thea Slegers-Spijkers
Anny van Ewijk-van Hasselt
Nelleke Swanenberg-de Laat

Namens het bestuur, een hele fijne verjaardag toegewenst en nog vele jaren!

Algemene Ledenvergadering op 24 maart 2026

Wij nodigen alle leden uit voor de Algemene Ledenvergadering op dinsdag **24 maart 2026** om 14:00 u. in de Moerkoal in Middelrode.

Na de vergadering zal er nog ruimte zijn voor een gezellig samenzijn met een drankje en een hapje.
Rond 17:00 uur beëindigen we de bijeenkomst.

Leden ontvangen de stukken voor de vergadering in een aparte bijlage.
Heeft u vragen, stel ze gerust. Mail ze vóór 13 maart naar voorzitter@bres.nl.
Als we dan iets moeten uitzoeken, kunnen we dat van tevoren doen.
De vragen en antwoorden, worden opgenomen in het verslag van de ALV.

Zet vast in je agenda:

Op stap met:

14 april:
Van Zoggel catering

8 mei:
Bezoek Provinciehuis
’s-Hertogenbosch

4 juni:
Zuivelboerderij de Kern

18 juni:
Rondleiding 2de kamer
den Haag

Andere activiteiten:

9 mei:
Inloopmorgen duofietsen

2 en 9 mei:
Expositie Kunst door de
brievenbus

9 juni:
Workshop Speksteen

20 mei, 24 juni, 2 september:
Fietstourtochten

Workshop ChatGPT
14 april 2026

Wilt u kennismaken met ChatGPT, een digitale AI assistent, en ontdekken wat het voor u kan betekenen?

In deze workshop leert u stap voor stap wat ChatGPT is, hoe het werkt en hoe u het zelf gebruikt. U krijgt uitleg en praktische voorbeelden, zodat u precies weet hoe u ermee aan de slag kunt. Van het instellen van uw account tot concrete toepassingen in de praktijk: alles komt overzichtelijk aan bod.
Geen technische termen, maar uitleg in begrijpelijke taal.
En natuurlijk gaat u er zelf actief mee oefenen, zodat u met vertrouwen en praktische ervaring naar huis gaat.
De werkgroep wordt verzorgd door **Anke Poelman-Scheffers (www.ctrlclub.nl)**.
Voor deze workshop gaan we uit van basiskennis van digitale vaardigheden.

Datum: dinsdag 14 april
Tijden (keuze uit):
- *Middag*: 14.00 – 16.00 uur (incl. pauze)
- *Avond:* 19.00 – 21.00 uur (incl. pauze)

Aantal deelnemers per workshop: minimaal 5, maximaal 10.
Locatie: d'n Inloop
Kosten: € 7,50 per persoon. De workshop is alleen toegankelijk voor BRES-leden.

Nodig
Een eigen laptop (eventueel tablet/iPad of telefoon). Zorg ervoor dat uw apparaat is opgeladen en dat u een internetverbinding kunt maken. In d'n Inloop is WIFI aanwezig.

Aanmelden
U kunt zich aanmelden tot maandag 6 april 2026, tenzij het maximum aantal eerder is bereikt, door:
1 een e-mail te sturen aan **Miek Scheffers (mieks@bres.nl)** o.v.v. uw naam, telefoonnummer, of u wilt deelnemen in de middag of avond, of geen voorkeur. Indien het maximum aantal is bereikt komt u op de wachtlijst.
2 € 7,50 per persoon over te maken naar de rekening van **Seniorenvereniging BRES NL76RABO0106900447** onder vermelding van ***uw naam en ChatGPT***.

Contributie 2026

Begin april incasseren we de contributie voor 2026 (€ 27,50 per lid).

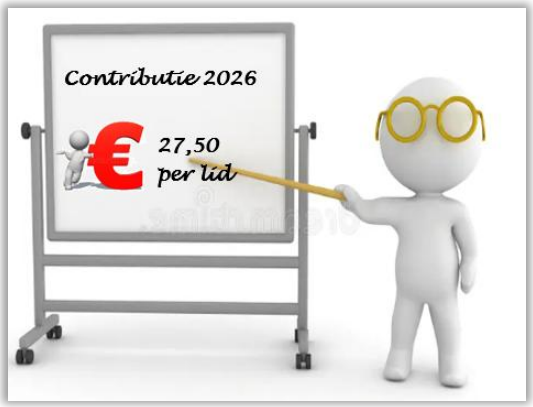

Als u geen automatische incasso heeft afgegeven, krijgt u half maart een verzoek om vóór 1 april de contributie over te maken op bankrekeningnummer NL76RABO0106900447 t.n.v. Seniorenvereniging BRES Berlicum, onder vermelding van uw naam en "contributie 2026"

Alvast bedankt voor uw medewerking

Op stap met… JBZ

Donderdag 19 maart

Meestal kom je in het ziekenhuis voor minder prettige dingen. Deze keer gaan wij er naartoe om een rondleiding te krijgen in het Jeroen Bosch Ziekenhuis.

Duur van de rondleiding circa 2 uur.
Wij mogen een kijkje nemen op enkele afdelingen die normaal niet toegankelijk zijn voor bezoekers,
Dit om een beter beeld te krijgen van de huidige werkwijze en organisatie. Ontvangst met koffie/thee

Wanneer:	donderdag 19 maart
Hoe laat:	13:15 u. vertrek (wij worden om 14:00 u. verwacht)
Hoe komen wij daar:	Carpoolen, de chauffeur krijgt € 0,40 per km. en de kosten parkeergarage
Vertrek waar:	Aan de voorkant van d'n Inloop.
Wat gaat het kosten:	**€ 15.- p.p.**

Aanmelden tot 10 maart **maximum 12 deelnemers** (of 24) liefst via de mail: kbojanine@kpnmail.nl, maar ik heb mijn vaste lijn 073-5032036 weer aangesloten, omdat ik veel reacties heb gekregen dat het voor sommigen niet handig was. Ik had er natuurlijk wel mijn reden voor.

Het bedrag overmaken bij aanmelding op rekeningnummer:
NL54RABO 0113 5384 56 t.n.v. Seniorenvereniging BRES onder vermelding van: **JBZ**

Groetjes, ***Janine***

Fietstourtochten 2026

Ook in 2026 organiseren wij weer enkele fietstourtochten.

1ste op woensdag 20 mei
2de op woensdag 24 juni
3de op woensdag 2 september
De tocht is ongeveer 50 km, met een gezellige koffiestop en een lunchpauze.
We vertrekken om 9.30 uur vanaf de inloop.
We zijn om 16.30 uur weer terug in Berlicum.
Een hesje en helm zijn verplicht.

Voor de tocht van **20 mei**
Graag aanmelden vóór 13 mei
Bij Tonny Schouten Tel. 06 109 01 126
E-mail: tonny-schouten@hotmail.com

Een uitstapje naar de vestigingsstad Woudrichem woensdag 15 april 2026

Op woensdag 15 april 2026 organiseert BRES een gezellige én leerzame stadswandeling in het historische vestingstadje Woudrichem. Deze plaats staat bekend om zijn eeuwenoude poorten, zijn middeleeuwse straten, een gevangenispoort, de Martinuskerk en het huis van "dokter Tinus". Een perfecte plek om cultuur, historie en natuur te beleven en te genieten van het uitzicht over 3 rivieren. Een plaats vol historie en sfeer met verrassende verhalen.

We vertrekken om 11:00 uur bij sporthal De Run in Berlicum en carpoolen naar Woudrichem (3 kwartier rijden). Geef bij uw aanmelding aan of u wilt meerijden of zelf rijdt en hoeveel plaats u heeft in uw auto.

In Woudrichem starten we met een lunch bij restaurant de Stroming, Stadshaven 6 Dit restaurant ligt aan het water. Indien u geen gebruik wilt maken van de lunch, dan moet u zich om 13:30 uur melden bij restaurant de Stroming.

Om 13:30 uur worden we gehaald voor een stadswandeling onder begeleiding van een gids van de Stichting Stadsgidsengilde Woudrichem (13:30 –15:00 uur). Daarna is iedereen vrij om af te sluiten met een "uitje naar eigen inzicht". Je kunt nog een wandeling maken lekker langs de rivier of de oversteek te maken naar slot Loevestein. Dit is een uitstekende gelegenheid om naast gezelligheid ook een bijzonder stukje van het land van Altena te ontdekken. Een toch over de Maasdijk via Andel, Veen en Aalburg is zeker ook de moeite waard.

Praktisch:

- **Vertrek:** 11:00 uur, parkeerplaats Sporthal De Run, Berlicum
- **Programma:** lunch en stadswandeling
- **Kosten:** **€ 29,00 p.p**. (inclusief lunch met twee consumpties en een wandeling met gids). Reiskosten afrekenen met chauffeur. Als u niet mee wilt lunchen dan zijn de kosten van de rondleiding € 5,00 p.p. U dient dan wel zelf voor vervoer te zorgen, omdat carpooling dan moeilijk te regelen is.
- **Maximaal aantal deelnemers:** 40
- **Parkeren:** er is voldoende plaats bij de parkeerplaats bij restaurant de Stroming, Stadshaven 6
- **De stadsgidsengilde laat weten:** de stadswandeling is niet geschikt voor rolstoelen.
- **Aanmelden:** tot en met donderdag **5 april 2026.** Zodra het maximaal aantal deelnemers is bereikt komt u op de wachtlijst
    - via Liesbeth Steenbergen **(liesbeth@bres.nl)** onder vermelding van naam en aantal personen, eventuele dieetwensen en of u kunt rijden (en hoeveel plaatsen in de auto beschikbaar).
    - Als u alleen aan de stadswandeling deelneemt, dan dit duidelijk vermelden
    - én door **het bedrag over te make**n op rekening **NL76RABO0106900447** van Seniorenvereniging BRES, o.v.v. Woudrichem en de naam/namen van de deelnemer(s).
    - Annuleren, met teruggave van betaald bedrag, is niet meer mogelijk na 6 april 2026.

“Fantasie van Paul“

Toen ik 14 waar

Ik waar ne snotneus en verlieft
en kos d'r nie van slaope
Mar as ik dan dè mètje zaag
ston ik as ne puber stom te gaope

Paul Vriends

De belastingaangifte

In de komende periode ontvangt u van de belastingdienst een verzoek tot het doen van aangifte. U kunt hiervoor de hulp inroepen van de ouderenadviseurs van BRES.
Om hiervoor in aanmerking te komen mag uw jaarinkomen niet hoger zijn dan € 39.719,00 voor een alleenstaande en € 51.142,00 voor gehuwden of samenwonenden.

Het gaat om eenvoudige aangiften met inkomen in box 1 (AOW, pensioen of looninkomsten) en eventueel inkomen in box 3 (vermogen zoals banktegoeden, effecten e.d.) Voor de gemaakte kosten (reiskosten, kosten papier en printen e.d.) wordt een maximale vergoeding van € 12,00 gevraagd.

U kunt contact opnemen met de volgende ouderenadviseurs:

- Jan Kuipers: tel. 073-5031694 of 06-17346896
- Marius van Lankvelt: tel. 073-5031706 of 06-44602116
- Ad Houtepen: tel. 06-33678199
- Ria Dobbelsteen: tel. 06-51164624

Ria start dit jaar met het helpen bij het invullen van de belastingformulieren. Als u nog niet eerder gebruik heeft gemaakt van deze service, kunt u met haar contact op te nemen.

Als u hulp nodig hebt bij het invullen van andere formulieren kunnen Jan en Marius u ook helpen.

Achter de schermen – in de spotlight:

Ton den Besten, ledenadministratie

Al ruim tien jaar is Ton den Besten lid van seniorenvereniging BRES. Misschien kent u hem niet persoonlijk, maar de kans is groot dat hij ú wel kent – al is het via de administratie. Ton verzorgt al jaren met grote zorg en nauwkeurigheid de ledenadministratie van onze vereniging.

Betrokken vanaf het eerste moment

Toen er destijds in de nieuwsbrief een oproep verscheen voor ondersteuning van het bestuur, meldde Ton zich. Bestuurslid worden zag hij toen niet zo zitten, maar administratief werk? Daar had hij wél zin in. En zo werd hij het vertrouwde aanspreekpunt voor alles wat met ledengegevens te maken heeft.

Het verlengstuk van de secretaris

Ton werkt nauw samen met secretaris Marij. Nieuwe aanmeldingen, opzeggingen, verhuizingen, gewijzigde telefoonnummers of e-mailadressen: de mutaties komen meestal via haar bij Ton terecht, maar soms ook rechtstreeks via het e-mailadres van de ledenadministratie. Hij verwerkt alles zorgvuldig in het systeem en controleert waar nodig extra.

Voorzichtigheid is daarbij belangrijk. Een melding dat iemand is overleden, bijvoorbeeld, wordt nooit zomaar aangenomen. “Je moet echt zeker weten dat het klopt,” vertelt Ton. “Een foutje is pijnlijk voor de persoon in kwestie.”

Onmisbaar voor de nieuwsbrief

Elf keer per jaar stelt Ton de mutatielijst samen voor de nieuwsbrief: nieuwe leden, opzeggingen en de leden die ons zijn ontvallen. Daarnaast maakt hij voor de bodes de actuele bezorglijsten, inclusief alle wijzigingen. Juist dat bijhouden van mutaties vormt het grootste deel van zijn werk.

De ledenadministratie werkt met het systeem Leaweb, dat wordt gebruikt binnen Senioren Brabant-Zeeland. Ton kan daar goed mee overweg, maar heeft daarnaast eigen overzichtslijsten gemaakt, bijvoorbeeld per bezorger. “Niet alles wat je wilt, kun je standaard halen uit Leaweb,” zegt hij. “Dan zoek je een andere, praktische oplossing.”

Cijfers die moeten kloppen

Ton heeft een administratieve achtergrond: hij werkte jarenlang op een accountantskantoor. Die ervaring komt goed van pas. Hij heeft een scherp oog voor cijfers en merkt het meteen als iets niet klopt. Zo ontdekte hij bij een kascontrole dat een aantal leden geen contributie betaalde, simpelweg omdat er nooit een factuur was verstuurd, alleen bij de leden met machtigingen werd geïnd. Dat soort puzzels ziet hij als een uitdaging: net zolang zoeken tot alles weer klopt.

Gemiddeld besteedt Ton ongeveer een uur per week aan de ledenadministratie. Door mutaties het hele jaar door bij te houden, blijft het werk overzichtelijk en zijn piekmomenten goed te behappen.

Een oproep aan alle leden

Wat Ton lastig vindt, is dat leden zelf hun wijzigingen niet altijd doorgeven. Daarom doet hij een vriendelijke oproep: **geef wijzigingen altijd door**. Denk aan verhuizingen, nieuwe telefoonnummers (zeker nu vaste nummers steeds vaker verdwijnen), e-mailadressen of andere veranderingen. Dat helpt niet alleen de administratie, maar zorgt er ook voor dat u bereikbaar blijft voor activiteiten en informatie.

Bovendien is het ledenaantal per 1 januari bepalend voor de afdracht aan Senioren Brabant-Zeeland. Actuele gegevens zijn dus van groot belang voor de hele vereniging.

Nieuwe stap: penningmeester
Hoewel Ton eerder aangaf geen bestuurlijke rol te ambiëren, groeit soms iets vanzelf. Door zijn ervaring, nauwkeurigheid en gevoel voor cijfers heeft hij in de praktijk al veel raakvlakken met de financiële kant van BRES. Het bestuur is dan ook blij dat Ton bereid is om een volgende stap te zetten.
Tijdens de komende **Algemene Ledenvergadering** zal het bestuur Ton den Besten voordragen als **nieuwe penningmeester**. Met zijn oog voor detail, zijn controlevermogen en zijn betrokkenheid bij de vereniging heeft het bestuur alle vertrouwen in een solide voortzetting van de financiële administratie.
BRES mag zich gelukkig prijzen met Ton als betrokken vrijwilliger - en straks ook met een penningmeester die weet dat goede cijfers beginnen bij een kloppende administratie.

Miek Scheffers

Achter de schermen, in de spotlight

Liesbeth en Rien over hun werk als cliëntondersteuner bij BRES

“Gewoon binnenkomen en je verhaal kwijt kunnen”
Wie bij BRES aanklopt met vragen over zorg, hulpmiddelen of ondersteuning, komt vaak als eerste terecht bij **Liesbeth Steenbergen** of **Rien van den Boom**. Al jaren zetten zij zich als cliëntondersteuner in voor inwoners van Berlicum, Middelrode en de andere kernen van de gemeente. Hun werk draait om luisteren, meedenken en samen zoeken naar oplossingen die passen bij iemands situatie.
“We horen vaak: *‘Wat fijn dat ik het niet alleen hoef.’* Dat is precies waarom we dit doen,” vertelt Liesbeth.

Wat hun werk bijzonder maakt
Veel vragen gaan over de **WMO (Wet maatschappelijke ondersteuning)**: regelingen van de gemeente die mensen helpen langer zelfstandig thuis te blijven wonen. Het traject is soms ingewikkeld, en daarom hebben inwoners recht op onafhankelijke cliëntondersteuning.
Zowel Liesbeth als Rien zijn **speciaal opgeleid en gecertificeerd** via **Senioren Brabant-Zeeland**, de organisatie die in heel de regio vrijwillige WMO-cliëntondersteuners traint. Ook volgen zij jaarlijks bijscholing, zodat zij volledig op de hoogte blijven van de actuele wet- en regelgeving en nieuwe ontwikkelingen. Die deskundigheid maakt dat inwoners met vertrouwen bij hen aankloppen.
Beiden starten vrijwel altijd met een telefoongesprek. “Dan hoor je al snel waar iemand tegenaan loopt,” zegt Liesbeth. “in de meeste gevallen maak ik een afspraak voor een persoonlijk gesprek. Soms is het voorbereiden van het gesprek met de WMO consulent genoeg, maar in de meeste gevallen blijven we gesprekspartner voor het hele traject”
Rien ontvangt de meeste verzoeken via het gemeentelijke loket Wegwijs/Bint. Liesbeth vooral rechtstreeks van inwoners. Vanuit BRES zelf kwamen het afgelopen jaar in totaal **tien hulpvragen bij Liesbeth binnen** en **een aantal bij Rien** (via Wegwijs), terwijl collega Herman Schunselaar 3 casussen vanuit BRES had.
Ze nemen de tijd om iemands situatie in kaart te brengen, leggen zorgvuldig vast wat nodig is, helpen bij het voorbereiden van het keukentafelgesprek en zijn – indien gewenst – bij dat gesprek aanwezig. “Zo zorgen we dat iemand goed gehoord wordt,” aldus Rien.

Waar Liesbeth en Rien in de praktijk tegenaan lopen
Doordat zij zo dicht bij de persoonlijke situatie van inwoners staan, komen zij ook in lastige situaties terecht. Tijdens hun intervisie-overleggen bespreken zij die samen. Enkele belangrijke ervaringen:
1. Vertrouwen is groot, soms té groot
Mensen die aankloppen, delen vaak hun hele verhaal. “Dat vinden we mooi,” zegt Liesbeth, “maar soms verwachten mensen dat wij alles voor hen regelen. Terwijl een deel van het traject echt bij henzelf hoort te liggen.”

Rien vult aan: “Wij zijn onafhankelijk, óók naar de aanvrager toe, niet alleen naar de gemeente. Dat betekent dat we eerlijk moeten zijn wanneer iets niet via de gemeente geregeld kan worden, of wanneer iemand zelf stappen moet zetten.”

2. Grenzen bewaken

Door betrokkenheid is het soms moeilijk om op tijd af te ronden. “Je groeit mee in iemands zorgen,” zegt Liesbeth, “maar we moeten soms ook zeggen: *‘Nu stopt onze begeleiding, vanaf hier kunt u het zelf.’* Dat is voor onszelf ook een leermoment.”

3. Verwachtingen bijstellen

Veel mensen denken dat elke zorgvraag automatisch een recht op voorzieningen betekent. “Wij leggen uit dat de WMO eerst kijkt naar wat iemand zelf kan of met hulp van de omgeving,” zegt Rien. “Pas daarna komt de gemeente in beeld. Dat vraagt soms om geduld én duidelijke uitleg.”

4. Altijd actueel blijven

Beiden investeren veel tijd in bijscholing. “Je moet weten wat er bestaat, wat kan en waar de grenzen liggen,” benadrukt Liesbeth. Zo volgden zij dit jaar trainingen over nieuwe ontwikkelingen binnen de WMO en zelfs een sessie over hoe AI wordt gebruikt bij het analyseren van casussen. Dat maakt hun werk interessant, maar ook veeleisend.

5. Continuïteit staat onder druk

Nu Herman Schunselaar en Ad Houtepen in 2025 zijn gestopt, stellen Liesbeth en Rien zich de vraag hoe de toekomst eruitziet. “Nieuwe vrijwilligers zijn nodig,” zegt Rien. “We moeten de kennis in onze dorpen op peil houden, want de vragen van inwoners nemen niet af.”

Waarom zij dit werk doen

“Het mooiste moment,” zegt Liesbeth, “is wanneer iemand na een gesprek zegt: *‘Ik weet eindelijk waar ik aan toe ben en voel me geholpen.’* Dat maakt vrijwilligerswerk zo waardevol.”

Rien: “Wij lopen niet voor iemand uit, maar lopen naast iemand. Samen kijken we wat er mogelijk is.”

Vragen? Twijfels? U mag altijd bellen

Liesbeth en Rien benadrukken dat inwoners **altijd** contact mogen opnemen, ook met kleine vragen.

“Die kleine vragen voorkomen soms grote problemen,” zegt Liesbeth.

Een jas zoekt eigenaar, eigenaar zoekt jas

Tijdens de kerstviering van de Zonnebloem op **17 december** 2025 is er per ongeluk een jas verwisseld. Er is toen een jas meegenomen, terwijl een andere – die er sterk op lijkt – is blijven hangen.

Het gaat om twee jassen in een **bronskleurig bruine tint**. De jas die is blijven hangen (en nu bij mij thuis aan de kapstok hangt) heeft een **capuchon**, is **iets langer** dan mijn eigen jas en heeft een **dubbele rits**. Op het witte lusje in de jas staat etage.

Ik zou de jas op de foto graag weer willen **omruilen voor mijn eigen jas**. Herkent u dit, of denkt u dat het om uw jas gaat? Neem dan alstublieft contact met mij op:

Truus Hoezen, 06 – 27897400

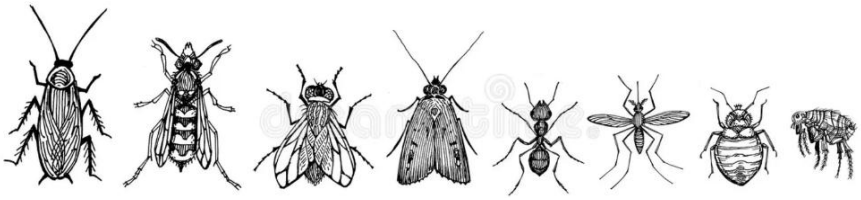

"Klein, Kruipend en soms (Op)Vliegend Beestenspul"

Jan van Hasselt maakt korte, grappige gedichtjes met altijd insecten als onderwerp. Hij wil zijn "hersenspinseltjes" graag met ons delen.

- ***Een houtwesp wordt groot en tenslotte een oudje***
  Door al maar te bijten op een houtje
  De houtwesp legt met een legboor een ei in hout.
  De larve uit dat ei blijft in dat hout eten tot ie volwassen is en zich naar buiten wurmt.

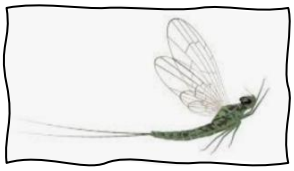

- ***Een haft of eendagsvlieg mag dan wel niets eten***
  Denk niet, dat hij ook niets zal weten
  Want zonder scholing en misschien wel uit pure verveling
  Maakte hij aan zijn achterlijf een lange staartdeling
  De haft heeft aan zijn achterlijf een lang gevorkt aanhangsel

Jan van Hasselt

Dit is de laatste bijdrage van Jan.
Jan, hartelijk dank voor je korte gedichtjes waarvan we op een leuke manier steeds weer wat leerden.

Kunst door de Brievenbus

Op 9 februari werd de tweede opdracht van **Kunst door de Brievenbus** door de deelnemers ingeleverd. Net als bij de eerste keer werden we ook nu weer verrast door prachtige en creatieve werkjes.

De opdracht was: *Werk vlekjes weg*. De deelnemers konden kiezen uit een kaart (A5) met twee vlekjes of een kaart met 24 vlekjes.

Het is zo leuk om te zien hoe verschillend iedereen de opdracht heeft aangepakt. Er was een met papier gevouwen wc-ruimte met een gesloten wc-deksel (niet optillen vanwege het "vlekje" dat u dan aantreft) en een klein rolletje toiletpapier, maar ook schitterende tekeningen van bloemen, waarbij o.a. bloemen met harten van wollen draadjes. Verder zagen we vlekjes die waren weggewerkt met groenten uit de volkstuin, een dansende ballerina, knotwilgen langs het water, een familie, sneeuwpoppen, een kleurige haan en vlinder, een op maat gemaakte spijkerbroek en zelfs een gedicht over vlekken.

Jammer genoeg kunnen we de werken van opdracht 2 in deze nieuwsbrief alleen in zwart-wit laten zien. Wilt u ze in kleur bekijken, neem dan een kijkje op onze website (www.bres.nl). Of misschien nog leuker: op zaterdag 2 mei en zaterdag 9 mei (op beide dagen van 10.00 tot 12.00 uur) kunt u de expositie van **Kunst door de Brievenbus** bekijken in d'n Inloop. U bent van harte welkom!

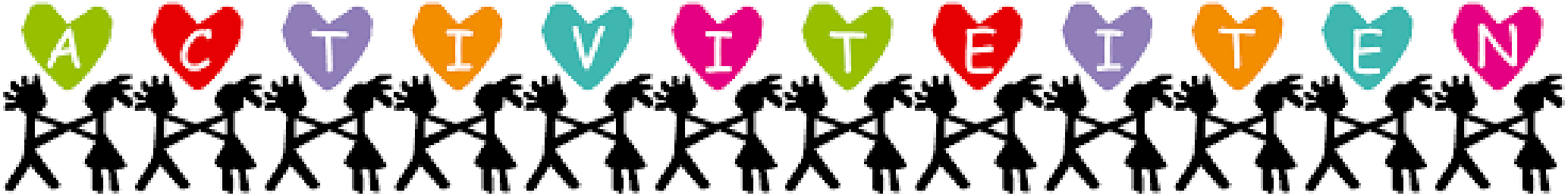

Alle activiteiten op een rijtje

Welke activiteiten zijn er in maart gepland?

Activiteit	dag	datum(s)	plaats	tijd
Bewegen voor ouderen	dinsdag	3,10,17,24,31	d'n Inloop	10:30 u.
Biljarten	maandag	2,9,16,23,30	Durpsherd	13:00 u.
	vrijdag	6,13,27	Durpsherd	13:00 u.
Bowlen	maandag	30	Dierenbos	14:00 u.
Bridge	maandag	2,9,16,23,30	d'n Inloop	13:30 u.
Driewiek	woensdag	4,11,18,25	d'n Inloop	13:30 u.
ICT: inloop	maandag	3,10,17,24,31	d'n Inloop	10:00 u.
Keezen & Tokken	donderdag	5,19	d'n Inloop	19:30 u.
Rikken & Jokeren	donderdag	12,26	d'n Inloop	19:30 u.
Sjoelen	donderdag	5,12,19,26	d'n Inloop	13:30 u.
Wandelen	donderdag	5,12,19,26	Durpsherd	09:30 u.
Zondagsoos	zondag	1,15,29	d'n Inloop	14:00 u.

Activiteit eenmalig	dag	datum(s)	plaats	tijd
Vers aan Tafel*	woensdag	11	d'n Inloop	13:00 u.
Op stap met: JBZ *	donderdag	19	voorkant d'n Inloop	13:15 u.
Algemene Ledenvergadering	dinsdag	24	Moerkoal	14:00 u.

* voor degene die zijn aangemeld bij Janine

Blijf ontmoeten, blijf geïnteresseerd, blijf bewegen

Op stap met… Promotie dag

Om zo goed mogelijk op de hoogte van de ontwikkelingen van uitstapjes en dagreizen te blijven, ga ik een keer per jaar op promotour.

Deze keer ging de reis naar Strijen:
Strijen wordt beschouwd als het oudste dorp van de Hoeksche Waard, met vermeldingen uit de 12e eeuw en aanwijzingen voor bewoning al in de IJzertijd, Strijen was zelfs ouder dan het eiland zelf, waardoor het een diepe historische worteling heeft.

Bij aankomst van onze bus was het: Op naar de koffie met een heerlijke bolus, zoet en plakkerig. Aansluitend gingen wij naar de Lambertuskerk uit de 15 eeuw, met een prachtig orgel.
Dat verwachten jullie misschien niet van mij maar ik heb een bewondering voor kerken. Misschien door mijn katholieke achtergrond??

Schiet mij ineens iets te binnen wat ik heb meegemaakt in mijn jeugd.
Van mijn vader moest ik iedere zondag naar de mis en ’s middags naar het lof.
Niet direct een pretje voor een meiske rond de 13 jaar. Maar enfin, ik ging ter communie om de hostie te ontvangen. Knielen op de bank, tong uitsteken en dan wordt de geheiligde hostie door de priester op de tong gelegd.
Kreeg ik op dat moment een por van mij vriendin en ja…daar viel de geheiligde hostie op de grond. Grote consternatie in de kerk. Christus was op de grond gevallen. Ik wilde het oprapen maar de pastoor kreeg nog meer vlekken in zijn nek. Ik had een doodzonde begaan.

Toen moest ik ook nog naar huis en ik zag de bui al hangen. Want de tamtam in ons dorp was nog sneller dan die van Balkum. Straf…niet te weinig!
Sinds die dag had ik mij voorgenomen NOOIT meer ter communie te gaan

Jaren later streek ik in Nederland neer en ging op een zondag naar de mis. Daar brak mijn klomp bij het zien van het uitdelen van de heilige hostie, die werd gewoon in de handpalm gelegd!! Cultuur schok!! Maar goed, terug naar de kerk in Strijen waar de organist een deuntje speelt.

Dan naar het smederij museum waar de smid ons een demonstratie geeft, echt een vak apart.
Ik ben dan wel een cultuurbarbaar, maar dit museum vind ik wel interessant.
Het benedenhuis van de smid is ingericht in de stijl van de veertiger jaren.
Maar hij wilde mij het geheim van de smid niet vertellen.

Daarna was er een koffie tafel en ja met de bekende kroket. Toen iedereen uitgegeten was stapten wij in de bus om een rondrit te maken door de omgeving, deels door het stukje Nederland wat in 1953 werd getroffen door de watersnoodramp.
Ik heb genoten van de geweldige vergezichten en met een beetje goede ogen zag je Rotterdam liggen.
Dan was het tijd om afscheid te nemen, en de touringcar bracht ons weer naar de opstap plaats in den Bosch.
Veel gezien en vooral gekletst, maar ik neem dit uitstapje toch niet in mijn programma.
A cruce salus (redding komt van het kruis)
Janine

Museumgroep BRES bekijkt de kunst en de atoomkelder in ons provinciehuis

Ja ja dat provinciehuis, dat is van ons BRABANDERS, van ons samen, gewoon van ons.
Het gebouw is een kolossale blok beton van 23 verdiepingen. Je mag er ook gewoon binnen lopen in de enorme hal en gratis koffie drinken.

Met 30 personen van de Museumgroep van BRES begonnen we na ontvangst door de twee gidsen gezellig op z'n Brabants met 'n bèkske koffie. Hierna werd de groep in tweeën gesplitst.

Een groep om naar kunst te kijken en een groep die eerst de atoomvrije kelder ging bekijken.
Voor we naar beneden gingen naar de atoomkelder gaf onze gids "Gerard" eerst geschiedenisles over de koude oorlog over Chroesjtsjov, Kennedy en Gorbatsjov en atoomwapens onderweg naar Cuba.
De atoomvrije kelder is volledig in het geheim gebouwd met een meter dikke betonnen muren. Niemand van de 1000 ambtenaren die later boven op de kelder in het provinciehuis werkten, wist van het bestaan. Pas tientallen jaren later is de kelder ontdekt. Er was plaats voor 75 Brabantse bestuurders die daar bij een atoomaanval konden overleven. Er zijn speciale douches om je van eventuele radioactiviteit te ontdoen, slaapplaatsen, een vergaderzaal en 4 fietsen waarmee je een generator aan kunt drijven om stroom op te wekken enz. enz.
Een bijzondere ervaring om te zien wat daar allemaal mogelijk was om te overleven.

Na de kelder hebben we nog wat van de kunst gezien, o.a. die enorme bronzen draaideur van 4000 kg bij de Statenzaal.

Toen 100 meter naar boven naar de 22e verdieping, daar nog een trap op en daar hadden we het uitzicht over Brabant in zoverre de mist dat toe liet.
Deze groep gaat nog 'n keer terug om van de kunst te genieten.

De andere groep heeft een rondleiding gehad over alleen maar kunst wat ook heel goed in de smaak viel. Ze kregen uitleg over onder andere de wandtapijten die tijdens de bouw door de architect werden uitgekozen uit werk van allemaal jonge Europese kunstenaars.
De tweede groep is niet naar boven geweest voor het uitzicht maar al bij al hebben we alle 30 een fijne herinnering aan ons bezoek aan het Brabants provinciehuis.

Na 12 uur gingen we naar Boer Goossens in Den Dungen voor een lekkere lunch, ook dat was prima verzorgd. Dus!!!!! Dank aan Jos en Miek die dit zo fantastisch hebben georganiseerd.

Paul Vriends

Nieuws van de BRES ICT groep

*De bijeenkomsten vinden altijd op maandag plaats in d'n Inloop tussen **10:00 en 12:00 u**.*

Als u tijdens de bijeenkomsten een kopje koffie of thee gebruikt zijn de kosten € 1,20 per consumptie. Graag contant, met gepast geld afrekenen, daar wij geen wisselgeld hebben. Ook vragen we altijd naar uw naam, omdat we een beperkte administratie bijhouden van de deelnemers.

De presentatie van de werkgroep over Digitaal Nalaten was een succes. Dit ook dankzij de Power Point presentatie van Rien en de inbreng van Wim.

Op de 2 bijeenkomsten, maandag 19 en 26 januari kwamen 43 belangstellenden af. Ook van de mogelijkheid tot het stellen van vragen werd door menigeen dankbaar gebruik gemaakt. Ook daarna hebben mensen nog hun belangstelling getoond.

Dit thema heeft ook landelijke bekendheid. SeniorWeb heeft het zelfs tot thema van de maand februari gemaakt. SeniorWeb verstrekt hierover ook heel veel duidelijke informatie (**https://www.seniorweb.nl/dossiers/digitaal-nalaten**). Surf daar maar eens heen en doe er je voordeel mee.

Dankzij de goede P.R. van Miek Scheffers, met een artikel in onze nieuwsbrief en in het lokale weekblad 'De Brug', zijn veel mensen erop attent gemaakt.

Ook de komende maanden maart, april en mei staat ons team voor u klaar om u te helpen en ondersteunen met uw vragen. Wij helpen u graag met tips en uitleg.
We gaan geen specifieke thema's behandelen de komende maanden.
Mocht u een suggestie hebben dan zijn we, indien het in onze mogelijkheden ligt, bereid om daar extra aandacht aan te besteden.
Tot zien bij ons in D'n Inloop op maandagmorgen tussen 10:00 en 12:00 u.
ICT team BRES

Onze Dorpstafel & seniorenvereniging bres

Zo langzamerhand wordt het weer lente. Tijd voor de tuin. Je zou het graag zelf willen doen maar dat gaat steeds moeilijker. Geen punt!

Kom naar de Dorpstafel. Wij zijn iedere maandag en woensdag van 10.00 tot 12.00 u aanwezig in Den Durpsherd of bel Herman Schunselaar van BRES:06-53319158.

Wij brengen je in contact met een tuinman die je voor een kleine vergoeding komt helpen.

Misschien is er ook iets in huis wat gerepareerd moet worden. Bedrijven komen daar niet meer voor. Geen nood. Ook voor kleine klusjes sturen wij sturen iemand naar u toe.

DRIEWIEK Journaal

Het was een goede zet om onze carnavalsdassen bij René (Mieke Wijgergangs) neer te zetten. Onze dank is groot. Wij kunnen weer mooie pakketten geven aan de voedselbank.

Superleuk en attent dat onze contactpersoon Ben Ribbers voor de Vincentiusvereniging Sint-Michielsgestel ook een das heeft gekocht bij René. Ben zit er warmpjes bij met Carnaval.

Als deze nieuwsbrief bij de leden in de bus ligt, is carnaval al ver achter ons en komt de lente al om de hoek kijken. Heerlijk !! Een ding is dan zeker: de druk is van de ketel, wat betreft de dassen.

Op naar een beetje rust, dat hebben de dames wel verdiend. Woensdag krijgen ze bitterballen, weten ze nog niet 😉

Ik ben super blij met dit geweldige team Ze klagen en mopperen af en toe, maar al met al staan ze altijd klaar om de klus af te krijgen. En ach, ik ken ze al zo lang….

De Driewiek is een vriendenclub. Problemen worden er besproken, er wordt veel gelachen en veel gebak gegeten.
Janine

Een gewaarschuwd mens telt voor twee

De babbeltruc?

We horen het steeds vaker. Oplichters gebruiken Babbeltrucs.
Babbeltrucs zijn smoesjes waarmee criminelen mensen proberen op te lichten. De oplichters ogen vaak betrouwbaar. Ze bellen op, komen aan de deur of spreken mensen aan op straat met een mooie smoes. Vervolgens stelen zij geld en andere waardevolle bezittingen. In sommige gevallen gebeurt dit in combinatie met bedreiging en/of geweld. De oplichters doen zich soms ook voor als bijv. meteropnemer, reparateur of politieagent. Hieronder een voorbeeld:

Werkwijze nepagenten

De nepagenten bellen u vaak eerst op of ze sturen een brief uit naam van de politie. Ze kunnen dan bijvoorbeeld verwijzen naar (gewapende) inbraken in uw buurt en geven aan dat u daar ook het slachtoffer van lijkt te worden. Ze bieden aan om uw waardevolle eigendommen daarom snel bij u thuis op te halen en zogenaamd veilig te bewaren. Soms geven ze daarbij een code door, die de persoon aan de deur aan u zal doorgeven. Dit doen de oplichters om vertrouwen te wekken.

Daarna komen er inderdaad mensen aan de deur die zich voordoen als iemand van de politie. Ze gebruiken daarbij vaak namen van agenten. Het komt voor dat zij zich dan legitimeren met een vals pasje. Soms hebben ze (een deel) van een (nep)uniform aan en noemen ze de code die eerder is doorgegeven.

Een ander voorbeeld is dat u een brief of een mail krijgt met daarin de mededeling dat uw BSN (BurgerServiceNummer) in verband gebracht wordt met criminele activiteiten. Later nemen zij dan contact op of komen langs en vragen dan om uw geld veilig te stellen door dit over te maken naar een bepaald rekeningnummer. Dit zijn slechts twee voorbeelden van oplichting door nepagenten. Er kunnen vele vormen van deze oplichting voorkomen.

Let op: is er door een (vermoedelijke) nepagent een afspraak gemaakt om bij u langs te komen, staat er een nepagent bij u aan de deur of is deze zojuist bij u geweest, bel dan direct 112. Vermeld indien bekend signalement(en) en gegevens over voertuigen, zoals het kenteken.

Herinnert u zich deze nog?

Breien in de tram - Annie M. G. Schmidt

Mijn tante Fem uit Doetinchem,
die zat te breien in de tram
met pennen en een kluwen.
Ze breide iets van roze wol.
De tram was vol, ontzettend vol,
‘t was dringen en ‘t was duwen.

Een man riep tegen tante Fem:
Zit niet te breien in de tram!
Da’s altijd af te raden!
Omdat u mij met pennen prikt
en kijk, we raken nog verstrikt
in al die wollen draden!

Maar o, het was alweer te laat!
Daar zat die man al in de draad
met allebei zijn hielen.
En nog een heer en nog een heer.
Ze konden niet meer heen of weer.
Ze struikelden en vielen.

De conducteur, die nam een duik,
maar kreeg ook draden om zijn buik
en ging de boel verwensen.
Men spartelde en schreeuwde hard.
Ze raakten in de wol verward,
de tram en alle mensen.

Nu staan ze daar op het Rokin
en niemand kan er uit of in.
De tram is ingesponnen.
Nou knippen ze dus met een schaar
de hele boel weer uit elkaar.
Ze zijn eraan begonnen.

Maar ja, het is een hele last
want alles zit met draden vast.
Het is de schuld van tante Fem.
Wie breit er nou ook in de tram?

Uit: De graaf van Weet-ik-veel (1957)

Ingestuurd door Marijke v.d. Ven

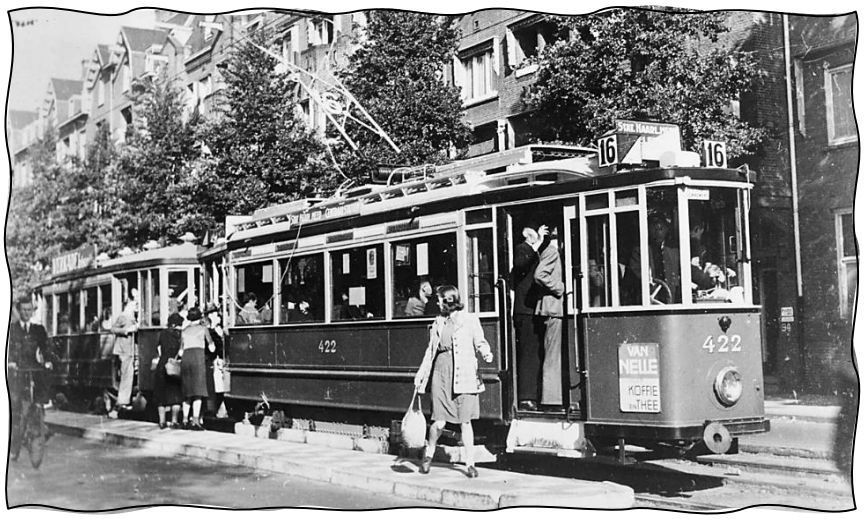

Inleveren stukken voor de volgende nieuwsbrief

Uiterlijk **13 maart** vóór 12:00 uur.
Het mag natuurlijk ook eerder 😉

Stuur uw stukje naar secretaris@bres.nl of doe het in de brievenbus bij d'n Inloop, Kerkwijk 45A.
Alvast hartelijk dank voor uw bijdrage.

Eerder onze nieuwsbrief lezen?

Heb je iets leuks of iets interessants te vertellen of wil je gewoon iets kwijt, schrijf het ons !

Als u onze nieuwsbrief eerder wilt lezen, dan kan dat. Hij staat meestal in het weekend voor de verspreiding online. U vindt de nieuwsbrief op de 1e pagina van onze website www.bres.nl in de rechterkolom onder de vermelding 'nieuwsbrief ……'. Als u daarop klikt, downloadt u de nieuwsbrief en kunt u hem lezen. Mocht u op een tablet lezen (of op uw telefoon), dan vindt u de download onderaan de pagina. Met de QR-code, hiernaast afgebeeld, gaat u rechtstreeks naar onze website.

Nieuwe sponsor stelt zich voor:

Bernheze Makelaars is thuis in wonen, bedrijfsmatig vastgoed en agrarisch vastgoed. Met diepgewortelde kennis van de regio en oog voor de unieke eigenschappen van elk object begeleiden wij onze klanten van A tot Z. Of het nu gaat om een woning, een bedrijfsruimte of agrarisch vastgoed: wij denken mee, kijken verder en handelen met betrokkenheid en vakmanschap. Als **buitenstate makelaar** voelen wij ons bovendien helemaal thuis in het buitengebied, waar ruimte, landschap en mogelijkheden samenkomen.

Bent u benieuwd wat wij voor u kunnen betekenen? Neem gerust contact met ons op voor een vrijblijvend gesprek.

Bernheze makelaars | www.bernheze.nl | 0413-243818 | info@bernheze.nl

Bernheze
Makelaars
www.bernheze.nl | 0413-243818 |
info@bernheze.nl

Herinneringen zijn voor altijd ...
Sonate uitvaartbegeleiding
Persoonlijk | Warm | Betrokken
Dag en nacht bereikbaar
Brigitte van Rossum
+31 (0)6 10 75 31 90
www.sonate-uitvaartbegeleiding.nl
info@sonate-uitvaartbegeleiding.nl

A. VAN DEN BERG B.V.
Installatiebedrijf A. van den Berg B.V.
Sassenheimseweg 70 • 5258 HL Berlicum
Tel: 073 503 25 37 • info@andrevdberg.nl
www.andrevdberg.nl
• Centrale verwarming • Sanitaire installaties • Waterleidinginstallaties
• Gasinstallaties • Loodgieterswerkzaamheden • Dakbedekkingen

Mercuriusplein 63 Berlicum
Tel: 073 5031168
't Kaashoekje
www.kaashoekjeberlicum.nl

slimme wereld voor zorg en welzijn
M ALERT
Altijd hulp binnen handbereik !
Personenalarmering voor €19,50 /mnd,
speciaal voor Berlicum en omgeving.
0413 - 273 155 WWW.M-ALERT.NL

Vivent is dé zorgexpert in 's-Hertogenbosch en omgeving. Samen halen we het beste uit uw dag!
www.vivent.nl | www.viventlangerthuis.nl
088 - 163 70 00
VIVENT zorgt!

Van der Valk Bandenservice
banden en meer...
Overbeek 4
5258 BL Berlicum
073-5031076
www.vdvalkbanden.nl

VAN DER DOELEN
MEER DAN VERZEKEREN
HYPOTHEKEN
RISICOBEHEER
VERZEKERINGEN
LOCATIE BERLICUM: Kerkwijk 7
www.vanderdoelen.nu

Vers aan Tafel
UW MAALTIJDSERVICE
✓ Genieten zonder dat u zelf hoeft te koken
✓ Keuze uit meer dan 160 vriesverse maaltijden
✓ Gratis thuisbezorgd door ons vaste bezorgteam
✓ Geen periodieke afnameverplichting
✓ Bereid met verse ingrediënten
www.versaantafel.nl of 085 401 64 44

Boek- en kantoorboekhandel
Mieke Wijgergangs
Mercuriusplein 55
5258 AX Berlicum
T 073 5033196 F 073 5038006
boekhandel.miekewijgergangs@planet.nl
www.boekenpartners.nl/wijgergangs

Tandartspraktijk Toorenman
Apollostraat 13a | 5258 AR Berlicum | 073-5031746

BARBERSHOP 56 BERLICUM
PROFESSIONAL HAIRCUTS & SHAVES
Hoogstraat 139 / 5258 BC Berlicum
tel. 06 33773356
barbershop56.nl

Fiets & Zo Berlicum
Past. v.d. Boomstraat 15A
5258 GB Berlicum
tel. 06 51 95 59 19
info@fietsenzoberlicum.nl
WWW.FIETSENZOBERLICUM.NL

Bloemboetiek Fuchsia
Jupiterstraat 2B 5258 HB Berlicum
073-5032630
www.bloemboetiekfuchsia.com

CHINEES INDISCH RESTAURANT
Paradijs
甜宮酒店
Kerkwijk 77 - Berlicum - (073) 503 30 67

MONDIAL MOVERS
VLUGO verhuizingen • van ZOGGEL verhuizingen
's-Hertogenbosch - Uden - Veghel
Graaf van Solmsweg 48-T
5222 BP 's-Hertogenbosch
Tel. 073-6313000
Tel. 0413-782102
www.vlugo.nl
www.vanzoggelverhuizingen.nl

DE HOOGHEI
RESTAURANT - PARTY - OUTDOOR
Hooghei 71
5258 SX Berlicum
073-5031241
info@hooghei.nl
www.hooghei.nl

SINDS 1928
Bel voor directe hulp en ondersteuning rondom een overlijden:
073 - 503 15 18
www.bijnen.nu
KBO-LEDEN 10% KORTING OP BASISTARIEF
BIJNEN UITVAARTZORG

Van Zoggel
Catering & Events

EERSTE HULP BIJ AUTOSCHADE
Schellings Autoschade
Schade Net
De Enst 3 | 5258 BM Berlicum
Industrieterrein Beekveld
tel. (073) 503 40 04
Vliertwijksestraat 42 | 5249 RJ Rosmalen
Bedrijventerrein Kruisstraat
tel. (073) 522 24 78
www.schellings-autoschade.nl

oostendorp
autogroep

Christel Goossens TUIN DESIGN
Tuinontwerp, aanleg en advies
Zandstraat 6, 5258 TW Middelrode
christelgoossens-tuindesign@live.nl
06-12717515
www.christelgoossens.nl

tuincafé dewittezwaan
Tuincafé en restaurant
Voor al uw feesten en
een prachtige locatie voor trouwerijen
Hoogstraat 30 - Berlicum - 073 5032412
www.dewittezwaan.com

Dielissen en Altena
NOTARISSEN
KANTOOR BERLICUM
Kerkwijk 13
073-503 22 55
KANTOOR HEESWIJK-DINTHER
Balledonk 33
0413-29 34 35
Dielissen en Altena NOTARISSEN
E-MAIL
info@da-notarissen.nl
WWW.DA-NOTARISSEN.NL

FYSIOBERLICUM
Fysiosport Centrum - Schouder Expertise Centrum
Milrooijseweg 61 • 5258 KG Berlicum • 073-5032986 • www.fysioberlicum.nl

SCHUTJENS
Autoservice
MIDDELRODE Tel. 073-503 1238

smaakvol ETEN & DRINKEN
Een restaurant waarin we horeca en zorg op unieke wijze combineren.
Hoogstraat 161 • Berlicum • 073-737 0183
info@smaakvolberlicum.nl www.smaakvolberlicum.nl

GUUS VAN BUUREN
Runweg 10 • 5258 BN Berlicum • guusvanbuuren.nl

SB AFBOUW
Stukadoren Tegelwerk Schilderen Systeemwanden en -plafonds
De Enst 19, 5258 BM Berlicum 073 - 503 17 41 www.sbafbouw.nl

BVG elektra
beveiliging telematica elektra
Bas van Gaal Elektro B.V.
Hooghei 36 5258 SZ Berlicum • Tel. 06-13 30 48 84
basvangaalelektro@gmail.com
www.basvangaalelektro.nl

Dorpshuis de Moerkoal
Driezeeg 20
Middelrode
Tel: 073-5033050
www.moerkoal.nl