In de bres

Nieuws en verhalen

Februari 2026

Seniorenvereniging BRES

Belangenbehartiging
Recreatie
Educatie
Solidariteit

Aangesloten bij: Senioren Brabant-Zeeland

BRES, Kerkwijk 45A, 5258 KA Berlicum | 06-57 415 232 | E-mail: secretaris@bres.nl |
Website: www.bres.nl | Bankrekeningnr: NL76 RABO 0106 9004 47

ALTIJD DICHTBIJ

Download de GRATIS Weekblad de Brug APP

Apple Store (IOS)

Google Play Store (Android)

van der DUSSEN
MAATKEUKENS & INTERIEURS
Voor een nieuwe keuken of renovatie op maat
Overbeeke 21 5258 BL Berlicum 073 - 503 88 61
info@vanderdussenmaatkeukens.nl www.vanderdussenmaatkeukens.nl

VAN EMPEL autobedrijf
citroën
DE NIEUWE PLOEG 8 5258 EX BERLICUM 073 503 1786
WWW.AUTOBEDRIJFVANEMPEL.NL

MARCEL VERHAGEN
SLUITERIJ | WIJNHANDEL | WIJNIMPORT
Mercuriusplein 54
5258 AX Berlicum
Tel. 073 503 83 23
WWW.LIQUOR-ONLINE.NL

Langer zelfstandig thuis blijven wonen?
Laverhof
Met de hulp van naasten en hulpmiddelen kan dat vaak ook.
Is er daarna nog zorg nodig dan zijn wij er!
Samen zorgen we dat het lukt.
Samen leven, samen zorgen
T 0413 - 29 81 80 • E wijkverpleegkundigen.heeswijk@laverhof.nl • www.laverhof.nl

VAN SANTVOORT SERVICE BERLICUM
Uw partner in elektro
Overbeeke 10 • 5258 BL Berlicum
073-5035781
www.vansantvoortberlicum.nl

DEN DURPSHERD
HET KLOPPEND HART VAN BERLICUM
STICHTING DEN DURPSHERD
SOCIAAL CULTUREEL CENTRUM
Kerkwijk 61 5258KB Berlicum
073 503 2016 T
info@durpsherd.nl E
www.durpsherd.nl W

Voor al uw bloemen en planten, veilingvers!
Trendy woonaccessoires
Vakkundig in rouwbloemwerk
Bloemsierkunst EBRONIA Berlicum
Kerkwijk 1b | Berlicum | 073-5034738 | WWW.EBRONIA.NL

WATER
GAS
VERWARMING
SANITAIR
ZINK EN DAKWERKZAAMHEDEN
Erkend Installatiebedrijf
Peter van Gaal BV
Tel:0654303473
Berlicum

MK timmerwerken
Het adres voor al uw voorkomende timmerwerkzaamheden van klein tot groot
Prelatenpad 26 Berlicum
Tel. 06-2096 4749
info@mktimmerwerken.nl
www.mktimmerwerken.nl

DE GOUDEN PLAK
Sportprijzen, Bedrukken & Borduren
Doomhoek 2
Berlicum
06-23856895
www.degoudenplak.nl info@degoudenplak.nl

TREND ZIEN & HOREN
Erkend
triage Audiciens
Arianne van Houtum
Nanda van Dinther
St. Servatiusstraat 40,
5473 GB Heeswijk-Dinther
Tel: 0413-298879
trendziensenhoren.nl

EEN EERLIJK ADVIES, RUIME KEUS EN...
...ALLEEN BIJ ONS VERKRIJGBAAR:
LUNENBURG SERVICE
lunenburg
LUNENBURG.NU VERLENGDE VAN MEEUWENSTRAAT 2, 5341 TG ROSMALEN
DIJYN EN DAELSEWEG 35, 5391 ED NULAND

STAMS&PARTNERS
Stams & Partners
Mercuriusplein 83
5258 AW Berlicum
T 073 - 503 40 95
E info@stams-partners.nl
Openingstijden:
maandag tot en met vrijdag van
09.00 - 12.30 en van 13.30 - 17.00
RegioBank De buurtzame bank.

JUMBO
Berlicum
Mercuriusplein 67
Jumbo Berlicum

Voorwoord

Beste Leden,

Ik schrijf dit voorwoord midden januari 2026 zodat we de kerstdagen en oud op nieuw achter de rug hebben. Altijd weer een leuke tijd voor familiezaken, maar ook onregelmatige dagen waardoor ik het ritme van een normale week kwijt ben.
Veel mensen maken goede voornemens maar een zeer groot gedeelte is alweer in de prullenbak gegooid. Dus maak plannen die realistisch zijn en ook uitvoerbaar. Ga deze plannen (hooguit 2 of 3 stuks) concreet invullen.

Ook hebben we afgelopen weken extreem slecht weer gehad (sneeuw en vorst) met soms code geel of oranje. Dit heeft weer voor leermomenten gezorgd bij mij. Hoe ga je om met geplande activiteiten (afgelasten of toch door laten gaan) en hoe informeer je eventuele deelnemers? We zullen hiervoor ook gebruik maken van WhatsApp en Signal, dus meldt u hiervoor aan.

Communicatie blijkt altijd weer belangrijk, beter een telefoontje te veel dan een te weinig, maar ook contact zoeken met de juiste persoon.
Dus bij twijfel contact opnemen met de coördinator of degene die de activiteit heeft georganiseerd.

Voor de komende maanden staan weer diverse activiteiten op het programma naast de wekelijkse activiteiten. Dus hopelijk voor iedereen een activiteit om aan deel te nemen.

Paul Bosch

Uitgelicht:

Blz. 6: Algemene Ledenvergadering
Blz. 9: rondleiding Whiskystokerij Bus Loosbroek
Blz. 9: Twee kanalen vol verhalen
Blz.11: Op stap met ……

Bereikbaarheid BRES

Emailadres:	van:	tel:
voorzitter@bres.nl	Paul Bosch	06 - 51 185 632
secretaris@bres.nl	Marij van Dijk	06 - 57 415 232
penningmeester@bres.nl	vacature	06 - 57 415 232
liesbeth@bres.nl	Liesbeth Steenbergen	06 - 47 268 340
seniorenvereniging@bres.nl	Secretariaat BRES	06 - 57 415 232
mieke@bres.nl	Mieke van Kesteren	06 - 53 132 031
mieks@bres.nl	Miek Scheffers	06 - 83 208 022

Voor vragen, informatie en/of opmerkingen over activiteiten van BRES kunt u contact opnemen met:
Marij van Dijk: (06 - 57 415 232) op maandag, dinsdag, woensdag en vrijdag tussen 10:00 en 12:00 u. en donderdag tussen 14:00 en 16:00 u.
of, bij geen gehoor, met:
Liesbeth Steenbergen: (06 - 47 268 340), bij voorkeur tussen 10:00 en 12:00 u.

Onze ledenadministratie

Nieuwe aanmeldingen

Wilt u een nieuw lid opgeven of kent u iemand die lid wil worden, dan kan dat op de volgende manieren:

- invullen van het formulier op onze website www.bres.nl
- de gegevens van het nieuwe lid mailen naar ledenadministratie@bres.nl
- even bellen met **Ton den Besten**: 06 - 12 675 364
- briefje in de bus doen bij d'n Inloop op de Kerkwijk 45a, Berlicum

Na inschrijving sturen wij een bevestiging met ons informatieboekje en de Bewaargids van Senioren Brabant-Zeeland

---

Doorgeven van wijzigingen

Wij proberen zo zorgvuldig mogelijk te handelen als het gaat om het bijhouden van persoonlijke gegevens. Helaas moeten wij constateren dat dit niet altijd goed gaat. Om die reden vragen wij u nadrukkelijk om alle mutaties met betrekking tot uw persoonlijke omstandigheden aan ons door te geven, zoals:
- verhuizing,
- verandering mailadres,
- wijziging telefoonnummer,
- wijziging bankgegevens e.d.

Dan kunnen wij onze ledenadministratie up-to-date te houden.

Nieuwe leden

Mia v.d. Boom-Schouten
Bert Bouwens
Annette Bouwens-Leferink
Leo v.d. Heijden
Agnes v.d. Heijden-Steenbergen

Leden die ons zijn ontvallen

We hebben afscheid moeten nemen van:

Gerrit Koch
Marianne Gans-Fischer
Marietje Bissels-Vissers
Henk van den Braak
Toon Steenbergen
Jo Braver-Kerkhoven
Coby Versteegh-van Gogh

Sterkte gewenst aan hen die het verdriet en gemis moeten dragen.

Jarigen in februari

Alle binnenkort jarige leden worden alvast hartelijk gefeliciteerd. Een gezond en gelukkig nieuw levensjaar toegewenst.
Onderstaande 80-jarigen ontvangen een felicitatie met attentie bij het bezorgen van de Nieuwsbrief.
Wij hopen dat u de vermelding van uw naam op prijs stelt. Mocht dit niet het geval zijn, laat het dan minimaal twee maanden van tevoren weten.

80 jaar
Maria Kezer
Dhr. Wijnen
Mari Doedee
Mevr. van Sleeuwen-van Uden

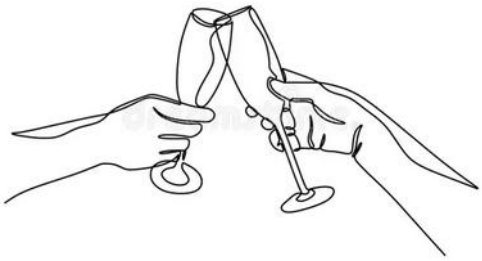

Namens het bestuur, een hele fijne verjaardag toegewenst en nog vele jaren!

Deelname aan activiteiten, lidmaatschap en gastlidmaatschap van seniorenvereniging BRES

Onze seniorenvereniging BRES wil activiteiten zo toegankelijk mogelijk houden, met duidelijke afspraken voor leden, niet-leden en gastleden.

Kennismaken met vaste activiteiten
Wie belangstelling heeft voor een vaste activiteit, kan één keer gratis deelnemen om kennis te maken. Wilt u daarna blijven meedoen, dan vragen wij u om lid te worden van seniorenvereniging BRES.

Uitstapjes en workshops
Uitstapjes zijn uitsluitend bedoeld voor leden van BRES. Hieronder vallen onder andere de reizen van Op stap met, stadswandelingen en bedrijfsbezoeken.

Lezingen en natuurwandelingen
Bij lezingen en natuurwandelingen zijn ook niet-leden welkom. Niet-leden betalen hierbij een bijdrage van € 2,50 meer dan leden.

Lidmaatschap
Het lidmaatschap van seniorenvereniging BRES is altijd individueel

Gastlidmaatschap Senioren Brabant-Zeeland
Bent u al lid van een andere afdeling van **Senioren Brabant-Zeeland (SBZ)**, dan kunt u bij BRES **gastlid** worden. Dit gastlidmaatschap geldt uitsluitend voor leden van andere SBZ-afdelingen; **HEVO Rosmalen is géén afdeling van Senioren Brabant-Zeeland** en valt hier dus niet onder. Het gastlidmaatschap is voordeliger, omdat u via uw hoofdafdeling al de afdracht aan SBZ betaalt. U hoeft deze afdracht (dus **€ 15,- per jaar (2026))** niet dubbel te betalen. Als gastlid betaalt u daarom alleen een bijdrage van **€ 12,50 per jaar aan BRES (2026)**. Voor een gastlid gelden dezelfde afspraken als voor een lid.

Afwijkingen bij nieuwe activiteiten
Bij het opzetten van een nieuwe activiteit kan het bestuur besluiten om van bovenstaande afspraken af te wijken, wanneer dit beter aansluit bij de aard van de activiteit.
Heeft u vragen over lidmaatschap of gastlidmaatschap, dan kunt u altijd contact opnemen met onze ledenadministratie: ledenadministratie@bres.nl

---

Algemene Ledenvergadering op 24 maart 2025

De Algemene Ledenvergadering vindt plaats op dinsdag **24 maart 2025** om 14:00 u. in de Moerkoal in Middelrode.

Na de vergadering zal er nog ruimte zijn voor een gezellig samenzijn met een drankje en een hapje.

Rond 17:00 uur beëindigen we de bijeenkomst.
De stukken voor de vergadering ontvangt u bij de nieuwsbrief van maart 2026.

Carnaval: oud feest, jonge herinneringen

Voor veel lezers is carnaval geen verrassing, maar een vast onderdeel van het leven. Een feest dat niet op de kalender hoeft te staan, omdat het al lang in het hoofd zit. En toch schuilen er achter al dat leut en lawaai nog altijd mooie verhalen en weetjes die zelfs doorgewinterde carnavalsvierders soms vergeten zijn.

Om te beginnen de naam. Waar komt **“carnaval”** eigenlijk vandaan? De bekendste uitleg is dat het woord is afgeleid van het Latijnse *carne vale*, wat betekent: *vaarwel aan het vlees*. Carnaval werd immers gevierd vlak vóór de vastentijd, de veertig dagen voor Pasen waarin men sober leefde en geen vlees at. Nog één keer goed eten, drinken en feestvieren dus, voordat het serieuzere leven weer begon.
Er bestaat ook een andere theorie: *carrus navalis*, een scheepswagen die vroeger tijdens feestelijke optochten door de straten werd getrokken. Wie wel eens een praalwagen heeft gezien, snapt meteen waarom die uitleg ook populair is.

Iets wat op carnaval lijkt, werd al **meer dan tweeduizend jaar geleden** gevierd. Bij de oude Romeinen waren de *Saturnalia* berucht: dagen vol eten, drinken en verkleden, waarbij zelfs slaven en meesters tijdelijk van rol wisselden. Later, in de middeleeuwen, nam de katholieke kerk dit soort volksfeesten op in haar kalender. Niet om ze te stoppen, maar om ze in goede banen te leiden. Zo groeide carnaval uit tot het feest zoals wij dat nu kennen: vlak voor de vasten, alles even op z’n kop.
Dat op-z’n-kop-zetten zit diep in de traditie. Nog altijd draagt de burgemeester symbolisch de sleutel van de stad over aan Prins Carnaval. Drie dagen lang is de gewone orde verdwenen. *Niet mopperen, wel meedoen* is het devies. En lukt dat niet meer met de benen, dan doen we het zittend, met muziek op de achtergrond en een drankje binnen handbereik.

Typisch carnaval zijn ook de **korte liedjes**, gemaakt voor de polonaise en om mee te brullen. Vaak op bekende melodieën, met teksten over lokale gebeurtenissen. Eigenlijk is carnaval het dorpsjournaal, maar dan vrolijker, met meer herhalingen en minder slecht nieuws. De **boerenkiel** hoort er onlosmakelijk bij. Ooit eenvoudige werkkleding, nu een wandelend plakboek vol herinneringen. Elk embleem vertelt een verhaal: een jubileum, een prinsenjaar, een optocht of een avond die legendarisch werd – en soms beter niet te nauwkeurig wordt naverteld.

Wat veel mensen niet weten: carnaval heeft ook opvallend veel **liefdesverhalen** voortgebracht. Onderzoek laat zien dat ongeveer **17% van de carnavalvierders ooit een relatie aan carnaval heeft overgehouden**. Menig huwelijk begon met een toevallige ontmoeting in de polonaise, een masker dat later afging en de gedachte: *die zien we morgen wel weer*. En zie daar: vijftig jaar later zitten ze samen aan tafel, met nog steeds dat ene carnavalsliedje in het hoofd.

Na een paar dagen feest volgt het afscheid. De popverbranding, het lege plein, de schorre stemmen. Vroeger hoorde daar de as van Aswoensdag bij, tegenwoordig vooral een haring en een goed verhaal. De leut verdwijnt weer even naar de kast, tot het volgend jaar. Carnaval is daarmee meer dan verkleden en muziek. Het is een feest van herinneringen, van samen lachen om hetzelfde grapje dat al decennia meegaat – en nog steeds werkt. En wie weet: misschien begon ook uw eigen verhaal ooit met een kiel, een masker en nét iets te laat thuiskomen. **Agge mar leut et.**

“Fantasie van Paul“

Stokpaard

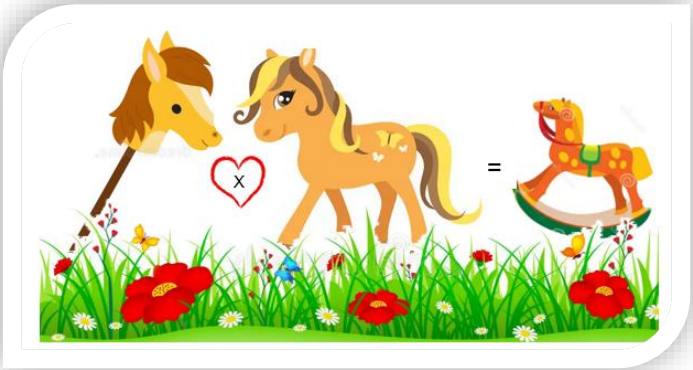

Ik zag een stokpaard in de wei
Het liep daar stil te grazen
't Beest dat was totaal van hout
Met op zijn kop een pruik van garen
'n Pony in dezelfde wei
Die zei, als ik met jou eens vrij
Het stokpaard zei doe niet zo dom
Want die gedachte is toch krom
Zo'n vrijpartij is toch niets waard
Dan wordt ons kind een hobbelpaard

Paul Vriends

De belastingaangifte

In de komende periode ontvangt u van de belastingdienst een verzoek tot het doen van aangifte. U kunt hiervoor de hulp inroepen van de ouderenadviseurs van BRES.
Om hiervoor in aanmerking te komen mag uw jaarinkomen niet hoger zijn dan € 39.719,00 voor een alleenstaande en € 51.142,00 voor gehuwden of samenwonenden.

Het gaat om eenvoudige aangiften met inkomen in box 1 (AOW, pensioen of looninkomsten) en eventueel inkomen in box 3 (vermogen zoals banktegoeden, effecten e.d.) Voor de gemaakte kosten (reiskosten, kosten papier en printen e.d.) wordt een maximale vergoeding van € 12,00 gevraagd.

U kunt contact opnemen met de volgende ouderenadviseurs:
- Jan Kuipers: tel. 073-5031694 of 06-17346896
- Marius van Lankvelt: tel. 073-5031706 of 06-44602116
- Ad Houtepen: tel. 06-33678199
- Ria Dobbelsteen: tel. 06-51164624

Ria start dit jaar met het helpen bij het invullen van de belastingformulieren. Als u nog niet eerder gebruik heeft gemaakt van deze service, kunt u met haar contact op te nemen.

Als u hulp nodig hebt bij het invullen van andere formulieren kunnen Jan en Marius u ook helpen.

Rondleiding Bus Whiskystokerij Loosbroek

Op 24 februari organiseren wij een uitgebreide rondleiding van een uur door de Bus whiskystokerij met film, bezoek aan de stokerij, warehouse en slijterij en een glaasje om te proeven.

Ontdek de verborgen parel van de Nederlandse gedistilleerde wereld met Bus Whisky Distillers - een bestemming die een meeslepende ervaring belooft in de kunst van het whisky maken. Genesteld in Brabant, het hart van het Nederlandse platteland, is Bus Whisky niet zomaar een distilleerderij; het is een verhaal van passie, traditie en innovatie. De rondleiding biedt een intiem kijkje in het graan-tot-glas proces, waar je kunt genieten van de rijke aroma's en smaken van de ambachtelijke whisky's.

Wanneer: dinsdagmiddag 24 februari 2026, 15:00 u.
Waar: Heideweg 1A Loosbroek
Kosten: € 15,00 p.p.
Minimum aantal deelnemers: 15

Aanmelden kan t/m 15 februari via **mieke@bres.nl** én door het bedrag over te maken op **NL76 RABO 0106900447** t.n.v. Seniorenvereniging BRES o.v.v. Bus Whisky + naam/namen.
Graag ook via e-mail doorgeven of u kunt rijden (met hoeveel plaatsen u beschikbaar heeft om mensen mee te laten rijden). Benzinekosten worden onderling verrekend.
Bij onvoldoende aanmeldingen gaat de rondleiding helaas niet door.

Twee kanalen vol verhalen, door Domien van der Meijden

Op dinsdagavond **10 februari 2026** verzorgt journalist **Domien van der Meijden** de lezing *Twee kanalen vol verhalen*.

Aanleiding is het 200-jarig bestaan van de Zuid-Willemsvaart en de recente aanleg van het Máximakanaal.
Aan de hand van oude en nieuwe foto’s neemt Domien je mee op een boeiende boottocht door beide kanalen. Hij vertelt over de aanleg, de geschiedenis en bijzondere anekdotes, waarbij verleden en heden van deze belangrijke Brabantse waterwegen samenkomen.

Wanneer: dinsdag 10 februari 2026, 19.30 u.
Waar: d’n Inloop, Kerkwijk 45A, Berlicum
Kosten: € 5,00 (leden) / € 7,50 (niet-leden), incl. koffie/thee, contant (**gepast**) betalen.

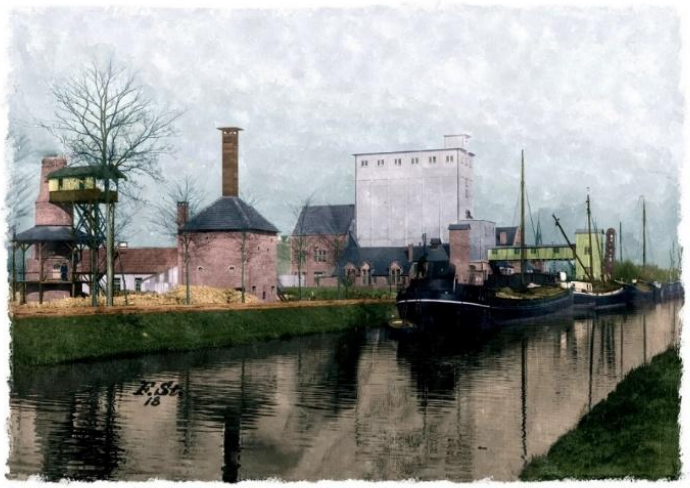

Veghel, haven / NCB gebouwen. Foto: Frans Stender. Colorized: Emiel Verwijst.

Kun je nog zingen, zing dan mee!

Een nieuw BRES-koor in de maak

Zingen ontspant, verbindt én maakt vrolijk – zeker wanneer je dat samen doet. En wat is er mooier dan met elkaar muziek maken in een gloednieuw koor? Er is een BRES-koor in oprichting… en daarvoor hebben we **ú** nodig!

We staan aan het begin van iets prachtigs: een nieuw koor met een licht repertoire, een dirigent, pianobegeleiding en vooral… veel plezier, energie en saamhorigheid. Om echt los te kunnen gaan en een volwaardig koor te vormen, zoeken we nog enthousiaste zangers. Dus: houdt u van zingen, of wilt u dat graag ontdekken? **Dan is dit hét moment om erbij te komen!**

Wat kunt u verwachten?

- Repetities op **maandagavond** in **Den Durpsherd**
- Van **19:30 tot 21:30 uur**, met een korte pauze
- Start gepland in **maart 2026**
- Kosten/contributie: **€ 17,50 per maand**
- Na afloop gezellig napraten in de foyer met een drankje (voor eigen rekening)
- **Geen zangervaring** nodig, **geen notenkennis** verplicht – enthousiasme telt!
- Repertoirekeuze wordt samen met de dirigent en de leden bepaald
- Meerdere optredens per jaar, voor dat extra vleugje glans en trots

De eerste drie repetities zijn **vrijblijvende kennismakingsweken**. Kom gewoon meezingen, proeven, beleven – en voel of dit nieuwe avontuur bij u past.

Maar… om te kunnen starten hebben we voldoende zangers nodig in alle stemgroepen. Hoe eerder er een mooie bezetting staat, hoe sneller we van start kunnen met dit veelbelovende BRES-koor. De basis is er al: een enthousiaste groep oud-leden van Laeti Cantando is vastbesloten om hun passie voort te zetten onder de vlag van seniorenvereniging BRES.

Dus twijfel niet – **meld u aan, zing mee, maak vrienden en geniet van de warmte van samen muziek maken.**

Aanmelden kan bij:
Harrie Oerlemans – harrieoerlemans@ziggo.nl – 06 15611941
Henk van Hassel – h.v.hassel@home.nl – 06 11173377

Laat uw stem niet onbenut - **zing met ons mee en bouw mee aan een prachtig nieuw BRES-koor!**
Schroom niet, meld u aan ongeacht uw leeftijd: **kun je nog zingen, zing dan mee!**

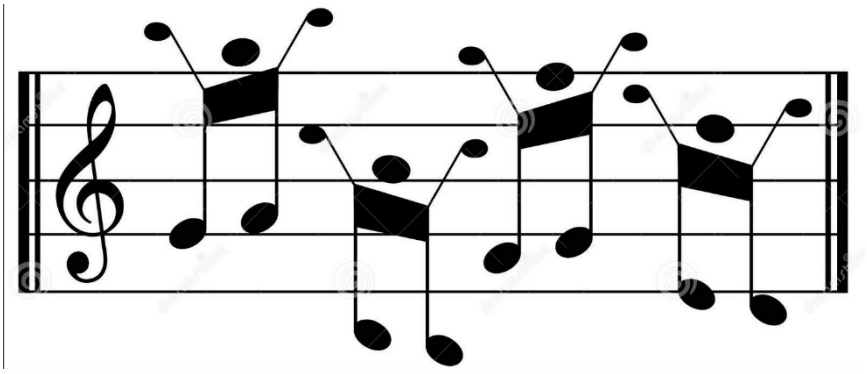

Op stap met…

Wij zijn dé ambachtelijke maaltijdservice van KBO, belangenvereniging van senioren.

Regelmatig hoor ik om mij heen dat veel alleenstaande niet zo'n zin hebben om te koken maar wel lekker willen eten. Dat was natuurlijk een paar jaar geleden al een gat in de markt, waar heel veel bedrijven op in hebben gespeeld.

VERS AAN TAFEL is er daar een van en is sponsor van Senioren Brabant-Zeeland. Om jullie daarmee kennis te laten maken organiseren wij op **11 maart** a.s. om 13.00 u. een gratis proeverij, van soep, verse maaltijden en een nagerecht.

Deelname is gratis, er zijn 20 plaatsen en vol=vol.

Wel eerst aanmelden via de mail kbojanine@kpnmail.nl
Mijn vaste telefoonlijn 073-5032036 ga ik opzeggen, dus die niet gebruiken. Je mag wel een briefje bij mij in de brievenbus (Braakven 85) doen, of (alleen) op woensdagmiddag 073-822 9532 bellen.

VERS AAN TAFEL:
Meer dan 150 maaltijden

- 10% ledenkorting.
- Lekker, gezond en gevarieerd eten zonder dat u zelf hoeft te koken.
- Gratis bezorging bij u thuis!

Groetjes, ***Janine***

Op stap met…..UIT DE OUDE DOOS

Begin van het nieuwe jaar is bij mij de gewoonte om kastjes en laatjes op te ruimen. En wie mij kent weet dat ik van poetsen en opruimen hou.
Maar als ik dan zo bezig ben, neem ik uiteraard alles nog een keer in mijn handen voor ik het eventueel weggooi.

Toen kwam ik deze twee foto's tegen van de begin jaren van Op stap met… dat eerst "bedrijfsbezoeken" heette, maar toen ik in beeld kwam had Liesbeth de naam al gevonden: "Op stap met…Janine".
Dat werd echter door de toenmalige secretaris niet goedgekeurd: "ik heb er al een boel zien komen en ook zien gaan". Als ik er mee zou stoppen zaten ze wel aan mijn naam vast. Zit wat in!

Nu kom ik bij de foto's terug: Wat zijn er al veel gaan hemelen. Pffff en wij hadden ook een als vrouw geklede man, tjonge wat een commotie. Zij/hij ging altijd mee op stap in een prachtige japon. Op een gegeven moment is zij/hij vertrokken omdat ze niet werd geaccepteerd in de straat waar zij toen woonde. Toos Ransz, mijn grootse fan, staat er ook nog op. "Ik zag er toen ook nog piepjong uit," zei ze heel bescheiden.
Hopelijk kan ik over een paar jaar, als ik weer de kastjes opruim, weer terugkijken op een hele leuke tijd. Ik hoop het nog lang te mogen doen.
Groetjes, ***Janine***

Seniorenvereniging BRES is partner van de Vriendenloterij

Steun gratis onze vereniging!

Als u meespeelt in de VriendenLoterij dan kunt u Seniorenvereniging BRES gratis steunen! Dat doet u door eenvoudig de vriendenloterij tot sponsor van onze vereniging te maken.

Dat levert BRES ong. € 6,00 per lot per maand op!

Hoe kunt u dit regelen?

- Bel de vriendenloterij 088 – 020 10 20. Zij zijn op maandag tot en met vrijdag tussen 10.00-17.00 uur bereikbaar.
- Kies optie 5: U krijgt een medewerker aan de telefoon, hier geeft u aan dat u Seniorenvereniging BRES met registratiecode: **21849** wilt koppelen aan uw lot. Men zal u enkele gegevens vragen. We hebben het zelf al gedaan en het was supereenvoudig

Maak onze vereniging sterk en doe mee aan deze actie. De opbrengst komt ten goede aan al onze leden.

Gaat u voor het eerst meespelen aan de VriendenLoterij?
Koppel uw lot dan direct aan Seniorenvereniging BRES, dat kan op dezelfde manier als hierboven.

Tip: Vraag ook familieleden, vrienden en kennissen om ons op deze manier te steunen

---

Achter de schermen – in de spotlight:

Een warm hart voor de Zondagsoos – vrijwilligers met een gouden randje

Elke twee weken verandert d'n Inloop in Berlicum op zondagmiddag in een plek waar tijd even geen rol speelt, waar kaarten worden geschud, waar gezelligheid borrelt en waar samenzijn belangrijker is dan winnen of verliezen. De Zondagsoos van seniorenvereniging BRES is inmiddels voor velen een fijne traditie – een middag vol kaarten, kletsen, koffie, thee, iets lekkers én vooral warmte. Maar achter deze fijne middagen staan mensen die dat alles mogelijk maken: de vrijwilligers.

En wat voor vrijwilligers! Tijdens de recente evaluatiebijeenkomst kwamen zij samen om terug te kijken, vooruit te denken en vooral – om even met elkaar stil te staan bij het plezier dat zij beleven aan dit mooie werk. Aan tafel zaten o.a. Paula de Bakker, Regien Gevers, Thea van de Doelen, Thea Slegers, Ans Vissers, Agnes van de Heijden, Ine Bissels (coördinator) en contactpersoon van het bestuur Liesbeth Steenbergen. Een warm gezelschap waarbij betrokkenheid en enthousiasme voelbaar in de lucht hingen.

Ze vertellen met trots over hun werk: *"Je leert van elkaar."* En dat klopt – want iedere middag draaien zij met z'n tweeën, ieder met een eigen stijl, maar altijd met hetzelfde doel: zorgen dat iedereen zich welkom voelt. Of er nu 16 bezoekers zijn of 24, de vrijwilligers draaien er hun hand niet voor om. Een halfuur voor aanvang staat de koffie al te pruttelen, de tafels worden gezellig klaargezet en als de eerste deelnemers voorzichtig binnenkomen – soms nog een beetje onwennig – staat er altijd iemand klaar met een warme glimlach.

Want ja, binnenstappen kan best een drempel zijn. Daarom letten de vrijwilligers extra op nieuwe gezichten, zorgen ze dat niemand alleen blijft zitten en dat er voor iedereen een kaarttafel, gesprekspartner of spel te vinden is. Rummikub? Ook mogelijk – zolang er maar genoeg spelers zijn, want samen spelen blijft de kern van de middag. Tussen de kaartpotjes door gaan hapjes rond, soms zelfs feestelijk versierd met een takje peterselie – een klein detail waar de een grinnikend bij zegt *"Waarom versieren, het gaat toch op?"* en de ander met liefde de schaal net dat extraatje geeft.

De waardering voor het vrijwilligersteam is groot – zowel vanuit BRES als van de bezoekers die keer op keer terugkomen omdat het zo fijn is. In Liesbeths woorden: *"Onze vrijwilligers zijn goud waard."*

En dat blijkt wel. Want wie rondkijkt tijdens een Zondagsoos ziet blije gezichten, warme gesprekken, mensen die opbloeien en een tafel die vol ligt met speelkaarten maar minstens zo vol met gezelligheid.

En het team groeit! Na afloop van de bijeenkomst besloot zelfs Liesbeth zich aan te sluiten als nieuwe vrijwilliger – een prachtig compliment aan deze hechte club. Wie denkt: *"Dat lijkt me ook wel wat!"* heeft gelijk. Want vrijwilliger zijn bij de Zondagsoos betekent deel uitmaken van een warm nest waarin je iets kunt betekenen voor een ander, waar je samen werkt, samen lacht en waar je altijd met een goed gevoel naar huis gaat.
En zoals iemand het zo mooi zei: *"Zolang we het kunnen, gaan we door."*

Nieuwsgierig?
Loop op een zondagmiddag (even week) eens binnen of neem contact op met:
Ine Bissels – coördinator, 06 – 12 816 331, h.bissels@ziggo.nl
Contactpersoon bestuur: Liesbeth Steenbergen, 06 – 47 268 340, Liesbeth@bres.nl
Zondagsoos – elke twee weken (even weken) van 14:00 tot 17:00 uur, in d'n Inloop.
Iedereen is welkom. Gewoon omdat samenzijn zoveel mooier is dan alleen.

Miek Scheffers

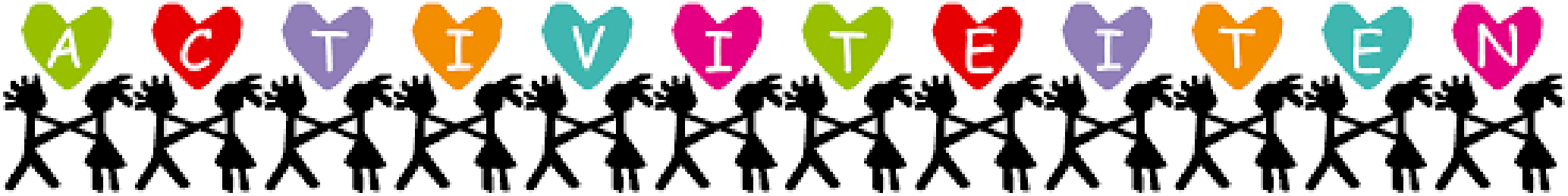

Alle activiteiten op een rijtje

Welke activiteiten zijn er in februari gepland?

Activiteit	dag	datum(s)	plaats	tijd
Bewegen voor ouderen	dinsdag	3,10,17,24	d'n Inloop	10:30 u.
Biljarten	maandag	2,9	Durpsherd	13:00 u.
	vrijdag	6,13,27	Durpsherd	13:00 u.
Bowlen	maandag	23	Dierenbos	14:00 u.
Bridge	maandag	2,9,16,23	d'n Inloop	13:30 u.
Driewiek	woensdag	4,11,18,25	d'n Inloop	13:30 u.
ICT: inloop	maandag	2,9,23	d'n Inloop	10:00 u.
Keezen & Tokken	donderdag	5,19	d'n Inloop	19:30 u.
Rikken & Jokeren	donderdag	12,26	d'n Inloop	19:30 u.
Sjoelen	donderdag	5,12,19,26	d'n Inloop	13:30 u.
Wandelen	donderdag	5,12,19,26	Durpsherd	09:30 u.
Zondagsoos	zondag	1	d'n Inloop	14:00 u.

Activiteit eenmalig	dag	datum(s)	plaats	tijd
Lezing: Twee Kanalen	dinsdag	10	d'n Inloop	19:30 u.

Blijf ontmoeten, blijf geïnteresseerd, blijf bewegen

Kunst door de Brievenbus is van start!

En dat ging meteen goed: **22 deelnemers** doen mee aan *Kunst door de Brievenbus*!
Op **maandag 12 januari** heeft het “BRES Kunst door de Brievenbus-team”, bestaande uit een groep enthousiaste vrijwilligers, de enveloppen met de allereerste opdracht klaargemaakt en rondgebracht.

Tegen de tijd dat u dit leest, is die eerste opdracht alweer ingeleverd, de tweede uitgedeeld en hebben de deelnemers die eerste ingeleverde kaarten kunnen bekijken. Het team is razend benieuwd naar alle verschillende ideeën, kleuren en vormen die zijn ontstaan - want iedereen pakt zo’n opdracht natuurlijk op zijn eigen manier aan.

Lijkt het u leuk om ook mee te doen? Aansluiten kan nog.
Neem gerust contact op met **Miek Scheffers** via mieks@bres.nl, 06 – 83 208 022

ICT nieuws

*De bijeenkomsten vinden altijd op maandag plaats in d'n Inloop tussen **10:00 en 12:00 u**.*

Als u tijdens de bijeenkomsten een kopje koffie of thee gebruikt zijn de kosten € 1,20 per consumptie. Graag contant, met gepast geld afrekenen, daar wij geen wisselgeld hebben. Ook vragen we altijd naar uw naam, omdat we een beperkte administratie bijhouden van de deelnemers.

- **2 februari: vanaf 10:00 u. vragenuur en vrije inloop.**

Aandachtspunt: Onderhoud laptop en smartphone.
Regelmatig Updaten en opschonen.

- **9 februari: vanaf 10:00 u. vragenuur en vrije inloop.**

Aandachtspunt wat is domotica en wat kunnen we ermee?
Een verzamelnaam voor technische oplossingen die een huis 'slimmer' maken. Denk aan een App waarmee op afstand de verwarming aangezet kan worden of een systeem om contact te hebben met zorgverleners via de tablet. Of een manier om via een App je inductiekookplaat van afstand te bedienen en nog vele andere toepassingen.
Domotica is onderdeel van de maatschappelijke trend om senioren langer zelfstandig te laten wonen met ondersteuning van techniek.

- **16 februari: Geen ICT in verband met carnaval.**

- **23 februari: vanaf 10:00 u. vragenuur en vrije inloop.**

Aandachtspunt. Het komt steeds vaker voor dat we een ongewenste of een onbetrouwbare mail krijgen of dat er spam binnenkomt op onze laptop of tablet of smartphone.
Hoe kunnen we herkennen dat iets niet betrouwbaar is en hoe moeten we er mee omgaan. Don't panic.

Vooruitblik

Workshops CHATGPT

ChatGPT is een toegankelijke AI-assistent die je kunt inzetten voor schrijven, organiseren en inspiratie. Wil je meer weten over CHATGPT of wil je wel praktisch aan de slag ermee?

Op dinsdag **14 april 2026** geeft Anke Poelman-Scheffers voor BRES twee interactieve workshops over ChatGPT: één in de middag en één in de avond.
Per workshop is plaats voor maximaal 15 deelnemers. Nadere informatie en de mogelijkheid om je aan te melden volgen in de nieuwsbrief van maart 2026.

De sjoelclub

De Sjoelclub die alweer 28 jaar bestaat en waar haar leden elke donderdag van half twee tot vier uur op een ontspannen wijze kunnen sjoelen, wenst een iedereen een **Gezond en Gelukkig 2026**.

Het Bestuur

Excuses aan de Sjoelclub: deze wens hadden we in de Nieuwsbrief van januari moeten zetten.

Terugblik: Kerstmiddag bij Seniorenvereniging BRES
Een warm samenzijn in een bomvolle Durpsherd

De theaterzaal van Den Durpsherd zat tot de laatste stoel gevuld toen voorzitter **Paul Bosch** de kerstmiddag 2025 van BRES opende. Terwijl koffie en thee werden ingeschonken en het geurige kerstbrood werd uitgedeeld, heette hij iedereen welkom. In warme, persoonlijke woorden schetste hij hoe levendig de vereniging is: gedragen door betrokken leden, veel activiteiten en een grote onderlinge verbondenheid. Hij wenste iedereen een middag vol gezelligheid en nabuurschap—precies waar BRES volgens hem voor staat.

Na de opening werd het stil in de zaal voor het kerstverhaal van **Stieneke Wijgergangs–van de Veerdonk**, dat zij had geschreven voor zij een paar jaar geleden overleed. Haar verhaal gaat over een gezin dat moeilijke tijden doormaakt maar dankzij verborgen geld in een knikengeltje tóch een kerstboom kan kopen.

Daarna volgde een flinke portie vrolijkheid met de komst van **'Witte Gè Da Nog'** uit Vorstenbosch. Met hun sketches, liedjes en herkenbare Brabantse humor brachten de acht entertainers een middag vol nostalgie. De eerlijke oppas oma en de schets van het leven van de gepensioneerde zorgden voor herkenning. Vooral die knipoog -dat je als pensionado "toch niets te doen hebt", en dus maar beter meteen ja kunt zeggen als ze je vragen iets te doen (onder andere als vrijwilliger), werd door het publiek met zichtbaar plezier herkend. Bekende liedjes zoals *Het Dorp* riepen warme herinneringen op.

In de pauze werd een drankje en hapje geserveerd en was er alle tijd om gezellig bij te praten, een moment dat naadloos aansloot bij de sfeer van deze middag.

Na de pauze nam **Jan van de Krabben** voor de laatste keer het woord. Hij stond stil bij kerst in delen van de wereld waar hoop en verdriet dicht bij elkaar liggen, en droeg gedichten voor over eenzaamheid en het verlangen naar harmonie. Het gedicht van Toon Hermans over vrede sloot daar mooi bij aan. Liesbeth Steenbergen sprak Jan vervolgens toe en bedankte hem voor tien jaar waardevolle bijdragen aan BRES.

De groep uit Vorstenbosch sloot vervolgens af in echte kerstsfeer—met kersttruien, dialect, liedjes en vrolijke sketches onder andere de mopperende engelen.

Na een laatste drankje en hapje gingen de bezoekers zichtbaar tevreden naar huis. Het was een middag vol warmte, ontmoeting en de echte kerstgedachte. Dat dit alles zo soepel en sfeervol verliep, was te danken aan de inzet van talloze **BRES vrijwilligers** én de **medewerkers van Den Durpsherd**. Hun inzet, groot en klein, zichtbaar en achter de schermen, gaf deze kerstviering precies dat wat er bij BRES toe doet: samen momenten creëren die ertoe doen.

Sudoku (gemiddeld)

		5						7
	4	3			7	2		
1	6						4	5
	9		7	3				
3								6
				4	6		2	
5	7						8	4
		4	5			7	9	
6						3		

©www.puzzelpro.nl

Sudoku (pittiger)

6								
	4	7	5					
3	5			7			8	
		1	8					
	6				5			2
	8	4	9				7	
	9		7				6	3
				4				

©www.puzzelpro.nl

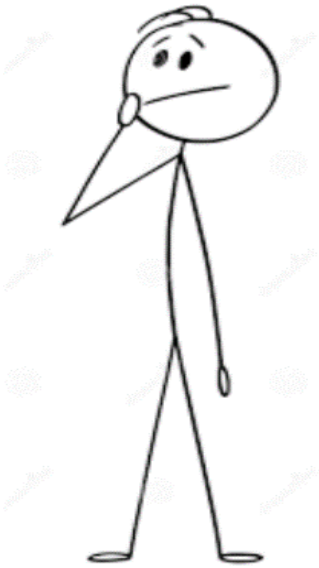

Oplossing op pag. 21

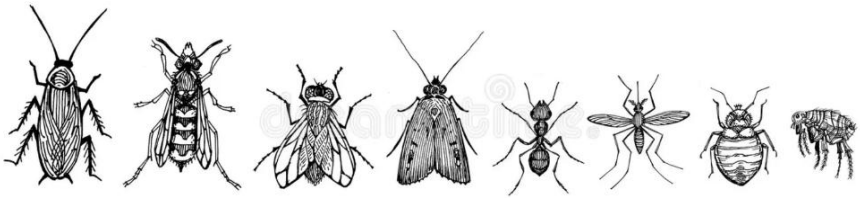

"Klein, Kruipend en soms (Op)Vliegend Beestenspul"

Jan van Hasselt maakt korte, grappige gedichtjes met altijd insecten als onderwerp. Hij wil zijn "hersenspinseltjes" graag met ons delen.

- ***De klerenmot***
  Een rups die voor zijn maaltijd kleren hebben mot
  Is, zelf ongekleed, toch een klere mot.
  De larve van deze mot kan veel schade veroorzaken, vooral aan wollen weefsels.

- ***De boktor staat niet te boek als een wesp, die op een bok lijkt***
  En ook niet als een bok, die op een wesp lijkt
  Maar het is een geelzwarte tor, die daardoor op een wesp lijkt

Jan van Hasselt

Toneelstuk: Doktertje Spelen 7 januari

De timing had niet beroerder gekund! Het was slecht weer: het vroor en het sneeuwde, dus het was voor een aantal mensen erg (en soms te) moeilijk om naar d'n Durpsherd te komen.

De voorstelling afzeggen was helaas geen optie, maar degenen die toch gekomen zijn (en dat waren er gelukkig veel!) hebben echt genoten!

Toneelgroep Senioren Actief uit St. Michielsgestel speelde een prachtige voorstelling: met veel humor, prachtig neergezette rollen en een mooi decor. De aanwezigen hebben een heerlijke middag gehad waarin veel gelachen werd om de dwaze situaties waarin de verschillende spelers terecht kwamen.

Een gezellige middag dus op een sombere dag! Meer dan de moeite waard!

DRIEWIEK Journaal

Het jaar 2026 is alweer een maandje voorbij, wat gaat het snel, als ik dit schrijf is het 1 januari, sombere dag, maar gelukkig is het knallen goed verlopen.

Even terug naar de dag van gisteren: De Kerstmarkt in Middelrode op 12 december was geweldig, het Beukplein leent zich daar perfect voor. Mensen ontmoeten en nieuwe gezichten voorbij zien komen. De sfeer was geweldig en het weer ook. Het was goed om te doen en mijn dank gaat uit naar Rianne en Riet die ons zijn komen aflossen.

Wat mij opviel is dat er veel kindjes, pakweg 10-11-12 jaar aan onze kraam kwamen en gretig kochten. Portemonneetje open zorgvuldig het geld tellen, tja soms had ik zin om het zo te geven maar dat moest ik even uit mijn bolleke laten.

Er was ook nog een prijsvraag, was wel een instinkertje. Er werd gevraagd: "Hoeveel bollen wol liggen in deze mand?". Het was geen wol maar Acryl. Er waren best veel goede antwoorden. En deze krijgen een uitnodiging voor onze lentelunch.

Op 17 december hadden wij nog de Kippiepan-lunch: soep vooraf, kip, satésaus, kroepoek, stokbrood en een drankje erbij.
Dan natuurlijk nog een nagerecht. Het was een zeer geslaagde middag.
Op eentje na waren alle Driewiekers aanwezig.
Carla kwam nog een gedicht voorlezen, altijd leuk.

Liefs, Janine

De moeite waard !

Theaterkoor “de Gouden Mix”: 6 maart 2026

Op vrijdagmiddag 6 maart komt theaterkoor “De Gouden Mix” naar Den Durpsherd/Beneluxtheater in Berlicum, om hun voorstelling “Brabants Goud in Tirol” te presenteren. Dit is georganiseerd door De Zonnebloem, Hintham.

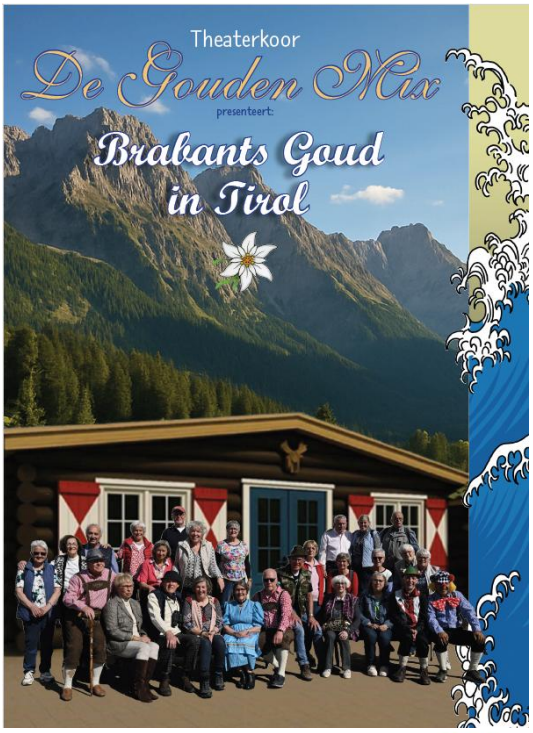

Het Tilburgse Theaterkoor “De Gouden Mix” is een vereniging van enthousiaste krasse senioren, die met muzikale voorstellingen, leden van allerlei seniorenorganisaties een gezellige middag wil bezorgen. Het geweldige enthousiasme, dat de leden uitstralen staat borg voor schitterende uitvoeringen.

Het verhaal speelt zich af in een berghut, Haus Andreas, waar vogelaars, een kaartclub en een zangclub elkaar ontmoeten.U krijgt een brede variatie in liedjes te horen, waarvan vele liedjes bekend zijn. Een aantal liedjes staan in ons programmaboekje afgedrukt en u wordt uitgenodigd deze uitbundig en luidkeels mee te zingen.

Onze verwachting is dat de liedjes en de sfeer van deze muzikale show bij menigeen mooie (vakantie)herinneringen zullen oproepen!

We nodigen iedereen uit (dus ook uw vrienden, kennissen en familieleden) om
samen een gezellige middag te beleven.

Wanneer: vrijdag 6 maart 2026 van 14:00 uur tot ongeveer 16:00 uur
Zaal is open vanaf 13:30 uur
Waar: Den Durpsherd/Beneluxtheater, Kerkwijk 61, Berlicum
Prijs : € 15,00 per persoon, inclusief koffie/thee in de pauze.

Als u deze voorstelling wilt bijwonen dan graag zo spoedig mogelijk aanmelden. Het is niet mogelijk om aan het theater toegangskaartjes te kopen.

Meld u aan via de website van www.zonnebloemhintham.com en kies “aanmelden de gouden mix” of bel naar 06-10360111. Maak het bedrag (voor één of meerdere kaartjes) over naar bankrekening **NL68 RABO 0144 5358 15** t.n.v. De Zonnebloem afdeling Hintham. De kaartjes worden dan thuisbezorgd.

Oplossing puzzels pag. 18

Sudoku (gemiddeld)

2	9	1	5	4

Sudoku (pittiger)

5	6	2	9	3

Donatie Spieren voor spieren

Het beroemde Glazen Huis van de actie *Serious Request* van radiostation 3FM had als goede doel ***Spieren voor Spieren.***

Een doel waaraan ook BRES graag wilde bijdragen. We hebben tijdens de kerstmiddag een bedrag van € 175,00 opgehaald en Paul, onze voorzitter, heeft dit naar 's-Hertogenbosch gebracht.

Dank aan iedereen die hieraan heeft bijgedragen!

Onze Dorpstafel

Wist je dat de Dorpstafel in Middelrode een gezellige kaartclub heeft opgericht. Er wordt iedere dinsdag en vrijdag van 10.00 tot 12.00 u gekaart in de Moerkoal.
Er zijn nog plaatsen vrij aan de tafels.
Dus als je ook graag kaart, sluit dan een keer bij ze aan.
Misschien bevalt het en kom je regelmatig terug.
Wil je meer informatie, wij zijn iedere maandag en woensdag van 10:00 tot 12:00 u. aanwezig in den Durpsherd.

Heb je iets leuks of iets interessants te vertellen of wil je gewoon iets kwijt, schrijf het ons !

Inleveren stukken voor de volgende nieuwsbrief

Uiterlijk **13 februari** vóór 12:00 uur.
Het mag natuurlijk ook eerder 😉

Stuur uw stukje naar secretaris@bres.nl of doe het in de brievenbus bij d'n Inloop, Kerkwijk 45A.
Alvast hartelijk dank voor uw bijdrage.

Eerder onze nieuwsbrief lezen?

Als u onze nieuwsbrief eerder wilt lezen, dan kan dat. Hij staat meestal in het weekend voor de verspreiding online. U vindt de nieuwsbrief op de 1e pagina van onze website www.bres.nl in de rechterkolom onder de vermelding 'nieuwsbrief ……'. Als u daarop klikt, downloadt u de nieuwsbrief en kunt u hem lezen. Mocht u op een tablet lezen (of op uw telefoon), dan vindt u de download onderaan de pagina. Met de QR-code, hiernaast afgebeeld, gaat u rechtstreeks naar onze website.

Herinneringen zijn voor altijd ...
Sonate uitvaartbegeleiding
Persoonlijk | Warm | Betrokken
Dag en nacht bereikbaar
Brigitte van Rossum
+31 (0)6 10 75 31 90
www.sonate-uitvaartbegeleiding.nl
info@sonate-uitvaartbegeleiding.nl

A. VAN DEN BERG B.V.
Installatiebedrijf A. van den Berg B.V.
Sassenheimseweg 70 • 5258 HL Berlicum
Tel: 073 503 25 37 • info@andrevdberg.nl
www.andrevdberg.nl
• Centrale verwarming • Sanitaire installaties • Waterleidinginstallaties
• Gasinstallaties • Loodgieterswerkzaamheden • Dakbedekkingen

Mercuriusplein 63 Berlicum
Tel: 073 5031168
't Kaashoekje
www.kaashoekjeberlicum.nl

slimme wereld voor zorg en welzijn
M ALERT
Altijd hulp binnen handbereik !
Personenalarmering voor €19,50/mnd,
speciaal voor Berlicum en omgeving.
0413 - 273 155 WWW.M-ALERT.NL

Vivent is dé zorgexpert in 's-Hertogenbosch en omgeving. Samen halen we het beste uit uw dag!
www.vivent.nl | www.viventlangerthuis.nl
088 - 163 70 00
VIVENT zorgt!

Van der Valk Bandenservice
banden en meer...
Overbeek 4
5258 BL Berlicum
073-5031076
www.vdvalkbanden.nl

VAN DER DOELEN
MEER DAN VERZEKEREN
HYPOTHEKEN
RISICOBEHEER
VERZEKERINGEN
LOCATIE BERLICUM: Kerkwijk 7
www.vanderdoelen.nu

Vers aan Tafel
UW MAALTIJDSERVICE
✓ Genieten zonder dat u zelf hoeft te koken
✓ Keuze uit meer dan 160 vriesverse maaltijden
✓ Gratis thuisbezorgd door ons vaste bezorgteam
✓ Geen periodieke afnameverplichting
✓ Bereid met verse ingrediënten
www.versaantafel.nl of 085 401 64 44

Boek- en kantoorboekhandel
Mieke Wijgergangs
Mercuriusplein 55
5258 AX Berlicum
T 073 5033196 F 073 5038006
boekhandel.miekewijgergangs@planet.nl
www.boekenpartners.nl/wijgergangs

Tandartspraktijk Toorenman
Apollostraat 13a | 5258 AR Berlicum | 073-5031746

BARBERSHOP 56 BERLICUM
PROFESSIONAL HAIRCUTS & SHAVES
Hoogstraat 139 / 5258 BC Berlicum
tel. 06 33773356
barbershop56.nl

Fiets & Zo Berlicum
Past. v.d. Boomstraat 15A
5258 GB Berlicum
tel. 06 51 95 59 19
info@fietsenzoberlicum.nl
WWW.FIETSENZOBERLICUM.NL

Bloemboetiek Fuchsia
Jupiterstraat 2B 5258 HB Berlicum
073-5032630
www.bloemboetiekfuchsia.com

CHINEES INDISCH RESTAURANT
Paradijs
甜宮酒店
Kerkwijk 77 - Berlicum - (073) 503 30 67

MONDIAL MOVERS
VLUGO verhuizingen • van ZOGGEL verhuizingen
's-Hertogenbosch - Uden - Veghel
Graaf van Solmsweg 48-T
5222 BP 's-Hertogenbosch
Tel. 073-6313000
Tel. 0413-782102
www.vlugo.nl
www.vanzoggelverhuizingen.nl

DE HOOGHEI
RESTAURANT - PARTY - OUTDOOR
Hooghei 71
5258 SX Berlicum
073-5031241
info@hooghei.nl
www.hooghei.nl

SINDS 1928
Bel voor directe hulp en ondersteuning rondom een overlijden:
073 - 503 15 18
www.bijnen.nu
KBO-LEDEN 10% KORTING OP BASISTARIEF
BIJNEN UITVAARTZORG

Van Zoggel
Catering & Events

EERSTE HULP BIJ AUTOSCHADE
Schellings Autoschade
Schade Net
De Enst 3 | 5258 BM Berlicum
Industrieterrein Beekveld
tel. (073) 503 40 04
Vliertwijksestraat 42 | 5249 RJ Rosmalen
Bedrijventerrein Kruisstraat
tel. (073) 522 24 78
www.schellings-autoschade.nl

oostendorp
autogroep

Christel Goossens TUIN DESIGN
Tuinontwerp, aanleg en advies
Zandstraat 6, 5258 TW Middelrode
christelgoossens-tuindesign@live.nl
06-12717515
www.christelgoossens.nl

tuincafé dewittezwaan
Tuincafé en restaurant
Voor al uw feesten en
een prachtige locatie voor trouwerijen
Hoogstraat 30 - Berlicum - 073 5032412
www.dewittezwaan.com

Dielissen en Altena
NOTARISSEN
KANTOOR BERLICUM
Kerkwijk 13
073-503 22 55
KANTOOR HEESWIJK-DINTHER
Balledonk 33
0413-29 34 35
Dielissen en Altena NOTARISSEN
E-MAIL
info@da-notarissen.nl
WWW.DA-NOTARISSEN.NL

FYSIOBERLICUM
Fysiosport Centrum - Schouder Expertise Centrum
Milrooijseweg 61 • 5258 KG Berlicum • 073-5032986 • www.fysioberlicum.nl

SCHUTJENS
Autoservice
MIDDELRODE Tel. 073-503 1238

smaakvol ETEN & DRINKEN
Een restaurant waarin we horeca en zorg op unieke wijze combineren.
Hoogstraat 161 • Berlicum • 073-737 0183
info@smaakvolberlicum.nl www.smaakvolberlicum.nl

GUUS VAN BUUREN
Runweg 10 • 5258 BN Berlicum • guusvanbuuren.nl

SB AFBOUW
Stukadoren Tegelwerk Schilderen Systeemwanden en -plafonds
De Enst 19, 5258 BM Berlicum 073 - 503 17 41 www.sbafbouw.nl

BVG elektra
beveiliging telematica elektra
Bas van Gaal Elektro B.V.
Hooghei 36 5258 SZ Berlicum • Tel. 06-13 30 48 84
basvangaalelektro@gmail.com
www.basvangaalelektro.nl

Dorpshuis de Moerkoal
Driezeeg 20
Middelrode
Tel: 073-5033050
www.moerkoal.nl