In de bres

Nieuws en verhalen

April 2026

Seniorenvereniging BRES

Belangenbehartiging
Recreatie
Educatie
Solidariteit

Aangesloten bij: Senioren Brabant-Zeeland

ALTIJD DICHTBIJ

Download de GRATIS Weekblad de Brug APP

Apple Store (IOS)

Google Play Store (Android)

van der DUSSEN SINDS 1997 MAATKEUKENS & INTERIEURS

Voor een nieuwe keuken of renovatie op maat

Overbeeke 21 5258 BL Berlicum 073 - 503 88 61
info@vanderdussenmaatkeukens.nl www.vanderdussenmaatkeukens.nl

VAN EMPEL autobedrijf

CITROËN

DE NIEUWE PLOEG 8 5258 EX BERLICUM 073 503 1786
WWW.AUTOBEDRIJFVANEMPEL.NL

MARCEL VERHAGEN

SLIJTERIJ | WIJNHANDEL | WIJNIMPORT

Mercuriusplein 54
5258 AX Berlicum
Tel. 073 503 83 23

WWW.LIQUOR-ONLINE.NL

Langer zelfstandig thuis blijven wonen? Laverhof

Met de hulp van naasten en hulpmiddelen kan dat vaak ook.
Is er daarna nog zorg nodig dan zijn wij er!
Samen zorgen we dat het lukt.

Samen leven, samen zorgen

T 0413 - 29 81 80 E wijkverpleegkundigen.heeswijk@laverhof.nl www.laverhof.nl

VAN SANTVOORT SERVICE BERLICUM

Uw partner in elektro

Overbeeke 10 • 5258 BL Berlicum
073-5035781

Lid van UNETO-VNI

SEI ERKEND INSTALLATEUR

www.vansantvoortberlicum.nl

DEN DURPSHERD
HET KLOPPEND HART VAN BERLICUM

STICHTING DEN DURPSHERD
SOCIAAL CULTUREEL CENTRUM
Kerkwijk 61 5258KB Berlicum
073 503 2016 T
info@durpsherd.nl E
www.durpsherd.nl W

Voor al uw bloemen
en planten, veilingvers!
Trendy woonaccessoires
Vakkundig in rouwbloemwerk

Bloemsierkunst EBRONIA Berlicum

Kerkwijk 1b | Berlicum | 073-5034738 | WWW.EBRONIA.NL

WATER
GAS
VERWARMING
SANITAIR
ZINK EN
DAKWERKZAAMHEDEN

Erkend Installatiebedrijf

Peter van Gaal BV
Tel:0654303473
Berlicum

MK timmerwerken

Hét adres voor al uw
voorkomende timmerwerkzaamheden
van klein tot groot

Prelatenpad 26 Berlicum
Tel. 06-2096 4749
info@mktimmerwerken.nl
www.mktimmerwerken.nl

DE GOUDEN PLAK
Sportprijzen, Bedrukken & Borduren

Doornhoek 2
Berlicum
06-23856895

www.degoudenplak.nl info@degoudenplak.nl

TREND ZIEN & HOREN

Erkend
triage Audiciens
Arianne van Houtum
Nanda van Dinther

St. Servatiusstraat 40,
5473 GB Heeswijk-Dinther

Tel: 0413-292979
trendzienenhoren.nl

EEN EERLIJK ADVIES, RUIME KEUS EN...

...ALLEEN BIJ ONS VERKRIJGBAAR:
LUNENBURG SERVICE

lunenburg

LUNENBURG.NU VERLENGDE VAN MEEUWENSTRAAT 2, 5241 TG ROSMALEN
DUYN EN DAELSEWEG 35, 5391 ED NULAND

STAMS&PARTNERS

Stams & Partners
Mercuriusplein 83
5258 AW Berlicum
T 073 - 503 40 95
E info@stams-partners.nl

Openingstijden:
maandag tot en met vrijdag van
09.00 - 12.30 en van 13.30 - 17.00

RegioBank De buurtzame bank.

JUMBO
Berlicum
Mercuriusplein 67
Jumbo Berlicum

Voorwoord

Beste Leden,

In mijn voorwoord van maart 2026 heb ik het gehad over de lentekriebels maar zoals de maand maart aangeeft: De maand maart roert zijn staart.

Dit betekent mooie dagen afwisselend met regenachtige dagen. Dat gaat ook op voor de gemoedstoestand, soms dagen met veel energie en soms dagen dat er niks uit mijn handen komt. Waarschijnlijk heeft iedereen daar wel eens last van, maar vanaf 21 maart is de lente begonnen zodat de dagen met energie de overhand gaan krijgen.

Het afgelopen jaar als voorzitter van onze mooie vereniging is mijn netwerk gigantisch uitgebreid. Ik heb veel mensen leren of beter leren kennen. Bijna altijd komen daar interessante zaken aan de orde en het is een verrijking van mijn leven.
Ook zie ik veel verschillen in mensen, de een is dienstbaar, de andere hoort zichzelf graag praten, weer een ander staat graag op de voorgrond en er zijn veel mensen die direct klaar staan om te helpen.

Leidraad is wel, dat er goede, open communicatie is zodat iedereen tot zijn recht komt. Een signaal dat wordt uitgezonden kan door de ontvanger anders ontvangen worden waardoor er misverstanden kunnen ontstaan. Dit betekent snel aan tafel en elkaar in de ogen kijken en het misverstand uitpraten en/of oplossen. Belangrijk daarbij is dat we ons steeds voor ogen houden of realiseren dat alles betrekkelijk is en dat wij het in Nederland of Berlicum zo slecht nog niet hebben.
Op naar onze volgende ontmoeting

Paul Bosch

Uitgelicht:

Blz. 6: Excursie in het Aa-dal
Blz. 6: Expositie Kunst door de Brievenbus
Blz. 7: Werken met Speksteen
Blz. 8: Maak kennis met Duofietsen BRES
Blz. 9: Kienen
Blz. 10: Op stap met…: van Zoggel Catering
Blz. 11 Op stap met…: Provinciehuis

Bereikbaarheid BRES

Emailadres:	van:	tel:
voorzitter@bres.nl	Paul Bosch	06 - 51 185 632
secretaris@bres.nl	Marij van Dijk	06 - 57 415 232
penningmeester@bres.nl	Ton den Besten	06 - 12 675 364
liesbeth@bres.nl	Liesbeth Steenbergen	06 - 47 268 340
seniorenvereniging@bres.nl	Secretariaat BRES	06 - 57 415 232
mieke@bres.nl	Mieke van Kesteren	06 - 53 132 031
mieks@bres.nl	Miek Scheffers	06 - 83 208 022

Voor vragen, informatie en/of opmerkingen over activiteiten van BRES kunt u contact opnemen met:
Marij van Dijk: (06 - 57 415 232) op maandag, dinsdag, woensdag en vrijdag tussen 10:00 en 12:00 u. en donderdag tussen 14:00 en 16:00 u.
of, bij geen gehoor, met:
Liesbeth Steenbergen: (06 - 47 268 340), bij voorkeur tussen 10:00 en 12:00 u.

Onze ledenadministratie

Nieuwe aanmeldingen

Wilt u een nieuw lid opgeven of kent u iemand die lid wil worden, dan kan dat op de volgende manieren:

- invullen van het formulier op onze website www.bres.nl
- de gegevens van het nieuwe lid mailen naar ledenadministratie@bres.nl
- even bellen met **Ton den Besten**: 06 - 12 675 364
- briefje in de bus doen bij d'n Inloop op de Kerkwijk 45a, Berlicum

Na inschrijving sturen wij een bevestiging met ons informatieboekje en de Bewaargids van Senioren Brabant-Zeeland

Doorgeven van wijzigingen

Wij proberen zo zorgvuldig mogelijk te handelen als het gaat om het bijhouden van persoonlijke gegevens. Helaas moeten wij constateren dat dit niet altijd goed gaat. Om die reden vragen wij u nadrukkelijk om alle mutaties met betrekking tot uw persoonlijke omstandigheden aan ons door te geven, zoals:
- verhuizing,
- verandering mailadres,
- wijziging telefoonnummer,
- wijziging bankgegevens e.d.

Dan kunnen wij onze ledenadministratie up-to-date te houden.

Bankrekeningnummer BRES NL76 RABO 0106 9004 47

Nieuwe leden

Mascha van Venrooy
Geert en Annelies Hulshof
Gonny van Doremalen
Thieu en Maria van Hintum
Cyta Tholhuisen

Leden die ons zijn ontvallen

We hebben afscheid moeten nemen van:

Riek van den Hurk-Bissels
Henk Jansen

Sterkte gewenst aan hen die het verdriet en gemis moeten dragen.

Jarigen in april

Alle binnenkort jarige leden worden alvast hartelijk gefeliciteerd. Een gezond en gelukkig nieuw levensjaar toegewenst.
Onderstaande 80-jarigen ontvangen een felicitatie met attentie bij het bezorgen van de Nieuwsbrief.
Wij hopen dat u de vermelding van uw naam op prijs stelt. Mocht dit niet het geval zijn, laat het dan minimaal twee maanden van tevoren weten.

80 jaar
Judith Lips-Warmerdam
Elly van Beers-van de Ven
Willy van Lieshout
Ans van Liempt-v.d. Doelen
Janine Figeys
Jo van Kreij

90 jaar
Gerdy Kwaspen-te Dorsthorst
Joke van de Aa-van de Ven
Sjaan van Rooij-Sigmans

Namens het bestuur, een hele fijne verjaardag toegewenst en nog vele jaren!

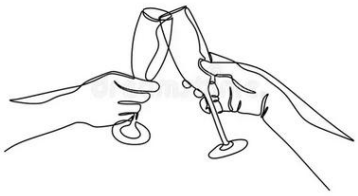

Excursie in het Aa-dal

Zoals beloofd bij mijn lezing over het Aa-dal voor BRES nu de **praktijk in het Aa-dal**.
U kunt kiezen uit:

- ***Woensdag 6 mei van 09.00 tot ongeveer 12.00 uur***
- ***Donderdag 7 mei van 08.00 tot ongeveer 11.00 uur***

Het thema zal voornamelijk de vogels zijn die nu in het Aa-dal voorkomen. Maar als er een vlinder voorbijkomt zullen we die ook meenemen in de inventarisatie. Mocht er interesse zijn in planten dan raad ik u aan om de app Obsidentify op uw telefoon te installeren.
De **excursie duurt ongeveer 3 uur** en het is raadzaam om wat te drinken mee te nemen.
Zorg voor goede wandelschoenen en houd de weerberichten in de gaten i.v.m.de kleding voor die dag. En denk aan het meenemen van een verrekijker.
De paden zijn niet toegankelijk genoeg voor een rollator of rolstoel.
Mocht het die morgen regenen dan gaat de excursie niet door en kunnen we eventueel een andere datum kiezen.
We vertrekken op 6 mei om 09.00 en op 7 mei om 08.00 uur vanaf het voedselbos (ontmoetingsplaats) op de Westakkers.
Hopelijk tot ziens op 6 of 7 mei.
Excursieleider Ton Smits

U kunt zich voor deze excursie **aanmelden** door:

- Een e-mail te sturen aan Miek Scheffers, mieks@bres.nl, onder vermelding van uw naam/namen, telefoonnummer en de keuze voor 6 of 7 mei.
- Voor leden: € 5,00 pp, voor niet-leden: € 7,50 pp over te maken naar de rekening van Seniorenvereniging BRES **NL76RABO0106900447** onder vermelding van uw **naam/namen, Aa-dal en de gewenste datum**.

Minimum aantal deelnemers per excursie: 6, maximum aantal 12.
Aanmelden is mogelijk tot 1 mei, tenzij het maximum aantal eerder is bereikt.

Uitnodiging expositie Kunst door de Brievenbus

Op zaterdagmorgen **2 mei** en **9 mei** bent u van harte welkom in **d'n Inloop** (10.00–12.00 uur) voor de expositie *Kunst door de Brievenbus*. De deelnemers hebben prachtige en verrassende werkjes gemaakt, die u nu in het echt kunt bekijken.
Tijdens deze ochtend is d'n Inloop vanzelfsprekend geopend Kom gezellig langs, kijk rond, drink een kopje koffie en laat u inspireren!
Op 9 mei kunt u bovendien kennismaken met onze **duofietsen**.

“Fantasie van Paul“

Eekhoorn

Een eekhoorn in mijn notenboom
Die stal mijn mooie noten
Ik zat te lachen achter 't raam
en heb er heerlijk van genoten

Workshop Werken met Speksteen, dinsdag 9 juni 2026

Op **dinsdagavond 9 juni** (19.00-22.00 u) organiseert BRES een workshop werken met speksteen. Speksteen is een zachte natuursteen. Het materiaal ligt prettig in de hand en is met eenvoudige handgereedschappen, zoals raspen en schuurpapier, goed te bewerken. Stap voor stap vormt u een stukje speksteen tot een klein diertje.

Tijdens deze avond ontdekt u wat speksteen als materiaal te bieden heeft. U werkt in uw eigen tempo en ziet hoe uw werkstuk geleidelijk vorm krijgt. Soms komen er onverwacht mooie aders of kleuren tevoorschijn, wat het werken met speksteen extra interessant maakt.
Ervaring is niet nodig, beginners zijn welkom.
De workshop staat onder begeleiding van een ervaren docent.
Aanmeldgegevens en verdere informatie, zoals kosten, volgen in de nieuwsbrief van mei.

Workshop ChatGPT
14 april 2026

Wilt u kennismaken met ChatGPT, een digitale AI-assistent? In deze workshop leert u in begrijpelijke taal wat ChatGPT is, hoe het werkt en hoe u het zelf kunt gebruiken. Met praktische voorbeelden en oefeningen gaat u er zelf mee aan de slag.

De workshop wordt verzorgd door Anke Poelman-Scheffers (www.ctrlclub.nl). Basiskennis van digitale vaardigheden is gewenst.

Datum:	dinsdag 14 april
Tijden (keuze):	Middag: 14.00 – 16.00 uur (incl. pauze) of Avond: 19.00 – 21.00 uur (incl. pauze)
Aantal deelnemers:	5 – 10
Locatie:	d’n Inloop
Kosten:	€ 7,50 per persoon (alleen voor BRES-leden)

Meenemen: eigen laptop, tablet of telefoon (opgeladen). Wifi aanwezig.

Aanmelden vóór 6 april 2026:
- E-mail naar Miek Scheffers (mieks@bres.nl) met naam, telefoonnummer en voorkeur voor middag of avond.
- Maak € 7,50 over naar **NL76RABO0106900447** t.n.v. Seniorenvereniging BRES o.v.v. uw naam en *ChatGPT*.

Stap samen op! – Maak kennis met Duofietsen BRES

Inloopmorgen zaterdag 9 mei

In en rondom Berlicum en Middelrode kun je heerlijk fietsen. Maar wat als zelfstandig fietsen niet (meer) lukt? Dan is het extra fijn om tóch naar buiten te kunnen, in beweging te blijven en samen iets leuks te doen. **Duofietsen BRES** maakt dat mogelijk – en dat laten we graag zien.

Op **zaterdag 9 mei** ben je van harte welkom op de **inloopmorgen van Duofietsen BRES**, van **10.00 tot 12.00 uur** bij **d'n Inloop, Kerkwijk 45A in Berlicum**.

Kijken, vragen… én fietsen

Tijdens deze ochtend kun je niet alleen kennismaken met de **drie duofietsen** die BRES rijk is, maar ook **zelf een proefrit maken**. Dat kan zowel **als deelnemer** als **als (toekomstige) fietsvrijwilliger**. Er zijn ervaren vrijwilligers aanwezig die uitleg geven en met je meefietsen, zodat je rustig kunt ervaren hoe het duofietsen werkt.

Voor wie is duofietsen?

De duofietsen zijn er voor **alle inwoners** van Berlicum (en Middelrode) die graag willen fietsen, maar dat niet (meer) zelfstandig kunnen. Ook **familieleden, vrienden en kennissen** kunnen gebruikmaken van de fietsen.
Sterker nog: duofietsen is een mooie manier om samen iets te doen.
Niet naar de sportschool, maar **samen een rondje fietsen met je vader, moeder, opa of oma of de buurman/buurvrouw**. Gezond, gezellig en in de buitenlucht – en ondertussen alle tijd voor een goed gesprek en een kopje koffie onderweg.

Betaalbaar dankzij vrijwilligers en BRES

De aanschaf en het onderhoud van duofietsen zijn kostbaar. BRES en een grote groep vrijwilligers zetten zich in om dit mogelijk te maken, zodat iedereen kan blijven meedoen. Om de kosten deels te dekken, wordt een kleine bijdrage van € 4,- per dagdeel per duofiets gevraagd. Zo blijft duofietsen voor iedereen toegankelijk én betaalbaar.

Meer dan fietsen alleen

Duofietsen BRES is een initiatief van Seniorenvereniging BRES en bestaat sinds 2020.
Het draait om:

- samen bewegen
- buiten zijn
- ontmoeting en contact
- plezier en ontspanning

De elektrisch ondersteunde side-by-side duofiets zorgt ervoor dat de deelnemer naar vermogen kan mee trappen, maar dat is geen must. Alles gebeurt in een veilige, gastvrije en respectvolle sfeer, begeleid door een betrokken team vrijwilligers.

Loop gewoon even binnen

Of je nu nieuwsgierig bent, iemand kent voor wie dit waardevol is, zelf wilt meefietsen of misschien vrijwilliger wilt worden: **je bent van harte welkom**. Aanmelden is niet nodig.
Zaterdag 9 mei | 10.00 – 12.00 uur
d'n Inloop, Kerkwijk 45A, Berlicum
Kom kijken, stel vragen… en stap samen op 🚲💛

KIENEN

Kom je ook kienen!
Op dinsdagmiddag **21 april 2026**
van 13:30 tot 16:30 uur in d'n Inloop.

Graag willen Regien en ik een groot aantal enthousiastelingen ontvangen op deze kienmiddag.
We beginnen met een kop koffie of thee.

De entreekosten zijn niet verhoogd en dus zoals voorheen € 6,50.
Hiervoor krijgt u koffie of thee en 10 speelrondes met kans op prijzen.

WELKOM!

Groet van Tineke van Helvoort

ICT nieuws

*De bijeenkomsten vinden altijd op maandag plaats in d'n Inloop tussen **10:00 en 12:00 u**.*

Als u tijdens de bijeenkomsten een kopje koffie of thee gebruikt zijn de kosten € 1,20 per consumptie. Graag contant, met gepast geld afrekenen, daar wij geen wisselgeld hebben. Ook vragen we altijd naar uw naam, omdat we een beperkte administratie bijhouden van de deelnemers.

Ook in de maanden april en mei zijn wij, zoals jullie van ons gewend zijn nog steeds op de maandag van 10:00 u. tot 12:00 u. aanwezig in d'n Inloop om ondersteuning te bieden en eventuele problemen op te lossen en vragen te beantwoorden.

Bij deze ook nog een punt van aandacht.
We maken gebruik van de hulp die SeniorWeb ons biedt.
Zoals u weet is SeniorWeb een organisatie die ouderen ondersteunt op ICT gebied.

Tip van SeniorWeb (https://www.seniorweb.nl)

- ***Bespaar de batterij. Lang leve de accu.***
  Een batterij van een telefoon gaat langzaam achteruit. Die wordt minder naar mate die ouder wordt en moet dan vaker aan de oplader. Om te weten of je batterij moet besparen moet je weten hoeveel capaciteit die nog heeft.

Bekijk het zo op je iPhone.(Apple)
-Tik op de app instellingen (tandwiel)
-Tik op Batterij
- Zet het schuifje op batterijpercentage naar rechts om die functie aan te zetten.
Bij de Samsung (Android)
-Ga naar instellingen (tandwiel)
-Tik op batterij (en apparaat onderhoud)
-Tik op batterij
-Zet het schuifje op spaarstand naar rechts
-Zet het schuifje op batterij beschermen naar rechts
Daarmee wordt de levensduur van de batterij verlengd en beperkt u de maximale lading tot 85%.

- **Bekijk ook nog eens een keer op SeniorWeb het Webinar Digitaal Nalaten:**
  https://www.seniorweb.nl/digitale-nalatenschap

Tot ziens in d'n Inloop,

Rien, Wim en Harrie

Op stap met…
Van Zoggel catering uit Berlicum op dinsdag 14 april

Rondleiding en lunch.

Daan van Zoggel, wie kent hem niet? Bijna op ieder feestje in de buurt is er een superbuffet van Daan.

Hij verzorgt de catering voor zowel grote feesten en partijen als kleinere bijeenkomsten.

Daan is gekozen als ondernemer van het jaar 2026. Het bedrijf zorgt ook voor de aankleding, ontvangst en andere middelen voor een complete verzorging.

Daarnaast is er nog een winkel, slagerij "Bij Daan" met een ruim assortiment van heerlijke gehaktballen in de jus tot aan een heerlijk biefstukje en een lekker stukje vlees voor de BBQ. In zijn winkel vinden we ook Traiteur specialiteiten, alles bereid door eigen koks. Van lekker Hollandse kost tot buitenlandse gerechten.

Dit alles laat Daan ons zien. Hij geeft een rondleiding en een lunch in zijn bedrijf, waar hij supertrots op is.

Wanneer: Rondleiding dinsdag 14 april om 11.00u -12.30u
Hoe laat: 10:40 u vertrekken vanaf d'n Inloop aan de voorkant bij Kostumaid.
We carpoolen
Wat gaat dat kosten: € 22,50 voor een rondleiding en lunch.

Lunch: 12.30 - 14.00 u.:
Broodjes bouillonsalade, brie, eiersalade, filet americain met uitjes, kaas, plaatham etc.
Drankje: Koffie, thee, verse jus, appelsap, spa blauw, rood etc.

Aanmelden tot en met 4 april via de mail: kbojanine@kpnmail.nl of tel. 073-5032036
Het bedrag overmaken bij aanmelding op **NL54RABO 0113 5384 56** t.n.v. Seniorenvereniging BRES onder vermelding van: Daan van Zoggel

---

Op stap met……
Provinciehuis 's-Hertogenbosch vrijdag 8 mei

Het provinciehuis is een fascinerend gebouw aan de rand van 's-Hertogenbosch. Het werd geopend in 1971 en is in architectonisch opzicht een duidelijk kind van zijn tijd. In het gebouw bevinden zich diverse boeiende kunstwerken, variërend van beeldhouwwerken tot wandkleden.

Wij worden ontvangen met koffie/thee en hoe kan het anders een Bossche Bol. Dan krijgen wij een presentatie en aansluitend de rondleiding. Er is mij gezegd dat er na de rondleiding mogelijk een gesprek volgt met iemand van de fractie (CDA).
Geen verplichting om CDA te stemmen, hoor!!

Wanneer: Vrijdag 8 mei
Waar verzamelen: Bij d'n Inloop aan de voorkant van Kostumaid
Hoe laat: 9.30 u. carpoolen chauffeur ontvangt € 0.40 per km.
Wat gaat het kosten: € 3.00.
Aanmelden tot en met donderdag 16 april via de mail, kbojanine@kpnmail.nl of op de vaste lijn 073-5032036. Het bedrag overmaken bij aanmelding: **NL54RABO 0113 5384 56** t.n.v. Seniorenvereniging BRES onder vermelding van: Provinciehuis

Janine

Een uitstapje naar de vestigingsstad Woudrichem woensdag 15 april 2026

Op woensdag 15 april 2026 organiseert BRES een gezellige én leerzame stadswandeling in het historische vestingstadje Woudrichem. Deze plaats staat bekend om zijn eeuwenoude poorten, zijn middeleeuwse straten, een gevangenispoort, de Martinuskerk en het huis van “dokter Tinus”. Een perfecte plek om cultuur, historie en natuur te beleven en te genieten van het uitzicht over 3 rivieren. Een plaats vol historie en sfeer met verrassende verhalen.

We vertrekken om 11:00 uur bij sporthal De Run in Berlicum en carpoolen naar Woudrichem (3 kwartier rijden). Geef bij uw aanmelding aan of u wilt meerijden of zelf rijdt en hoeveel plaats u heeft in uw auto.

In Woudrichem starten we met een lunch bij restaurant de Stroming, Stadshaven 6 Dit restaurant ligt aan het water. Indien u geen gebruik wilt maken van de lunch, dan moet u zich om 13:30 uur melden bij restaurant de Stroming.

Om 13:30 uur worden we gehaald voor een stadswandeling onder begeleiding van een gids van de Stichting Stadsgidsengilde Woudrichem (13:30 –15:00 uur). Daarna is iedereen vrij om af te sluiten met een “uitje naar eigen inzicht”. Je kunt nog een wandeling maken lekker langs de rivier of de oversteek te maken naar slot Loevestein. Dit is een uitstekende gelegenheid om naast gezelligheid ook een bijzonder stukje van het land van Altena te ontdekken. Een tocht over de Maasdijk via Andel, Veen en Aalburg is zeker ook de moeite waard.

Praktisch:

- **Vertrek:** **uiterlijk** 11:00 uur, parkeerplaats Sporthal De Run, Berlicum
- **Programma:** lunch en stadswandeling
- **Kosten:** **€ 29,00 p.p**. (inclusief lunch met twee consumpties en een wandeling met gids). Reiskosten afrekenen met chauffeur. Als u niet mee wilt lunchen dan zijn de kosten van de rondleiding € 5,00 p.p. U dient dan wel zelf voor vervoer te zorgen, omdat carpooling dan moeilijk te regelen is.
- **Maximaal aantal deelnemers:** 40
- **Parkeren:** er is voldoende plaats bij de parkeerplaats bij restaurant de Stroming, Stadshaven 6
- **De stadsgidsengilde laat weten:** de stadswandeling is niet geschikt voor rolstoelen.
- **Aanmelden:** tot en met donderdag **5 april 2026.** Zodra het maximaal aantal deelnemers is bereikt komt u op de wachtlijst
    - via Liesbeth Steenbergen **(liesbeth@bres.nl)** onder vermelding van naam en aantal personen, eventuele dieetwensen en of u kunt rijden (en hoeveel plaatsen in de auto beschikbaar).
    - Als u alleen aan de stadswandeling deelneemt, dan dit duidelijk vermelden
    - én door **het bedrag over te make**n op rekening **NL76RABO0106900447** van Seniorenvereniging BRES, o.v.v. Woudrichem en de naam/namen van de deelnemer(s).
    - Annuleren, met teruggave van betaald bedrag, is niet meer mogelijk na 6 april 2026.

Fietstourtochten 2026

Ook in 2026 organiseren wij weer enkele fietstourtochten.

1ste op woensdag 20 mei
2de op woensdag 24 juni
3de op woensdag 2 september
De tocht is ongeveer 50 km, met een gezellige koffiestop en een lunchpauze.
We vertrekken om 9.30 uur vanaf de inloop.
We zijn om 16.30 uur weer terug in Berlicum.
Een hesje en helm zijn verplicht.

Voor de tocht van **20 mei**
Graag aanmelden vóór 13 mei
Bij Tonny Schouten Tel. 06 109 01 126
E-mail tonny-schouten@hotmail.com

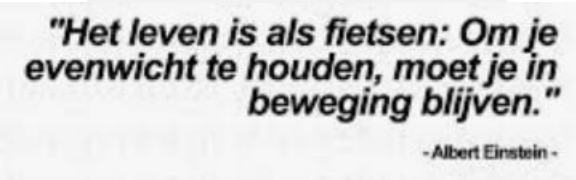

Seniorenvereniging BRES is partner van de Vriendenloterij

Steun gratis onze vereniging!

Als u meespeelt in de VriendenLoterij dan kunt u Seniorenvereniging BRES gratis steunen! Dat doet u door eenvoudig de vriendenloterij tot sponsor van onze vereniging te maken.

Dat levert BRES ong. € 6,00 per lot per maand op!

Hoe kunt u dit regelen?

- Bel de vriendenloterij 088 – 020 10 20. Zij zijn op maandag tot en met vrijdag tussen 10.00-17.00 uur bereikbaar.
- Kies optie 5: U krijgt een medewerker aan de telefoon, hier geeft u aan dat u Seniorenvereniging BRES met registratiecode: **21849** wilt koppelen aan uw lot. Men zal u enkele gegevens vragen. We hebben het zelf al gedaan en het was supereenvoudig

Maak onze vereniging sterk en doe mee aan deze actie. De opbrengst komt ten goede aan al onze leden.

Gaat u voor het eerst meespelen aan de VriendenLoterij?
Koppel uw lot dan direct aan Seniorenvereniging BRES, dat kan op dezelfde manier als hierboven.

Tip: Vraag ook familieleden, vrienden en kennissen om ons op deze manier te steunen

---

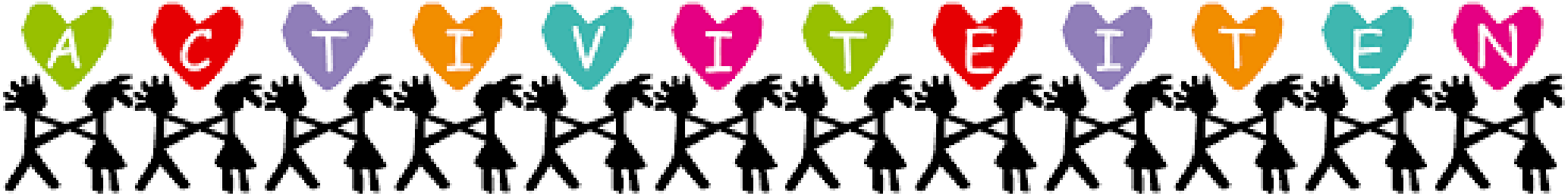

Blijf ontmoeten, blijf geïnteresseerd, blijf bewegen

Welke activiteiten zijn er in april gepland?

Activiteit	dag	datum(s)	plaats	tijd
Bewegen voor ouderen	dinsdag	7,14,21,28	d'n Inloop	10:30 u.
Biljarten	maandag	13,20	Durpsherd	13:00 u.
	vrijdag	3,10,17,24	Durpsherd	13:00 u.
Bowlen	i.v.m. Koningsdag deze maand geen bowlen			
Bridge	maandag	13,20,27	d'n Inloop	13:30 u.
Driewiek	woensdag	1,8,15,22,29	d'n Inloop	13:30 u.
Fietsclub	dinsdag	7,14,21,28	d'n Inloop	09:30 u.
ICT: inloop	maandag	13,20	d'n Inloop	10:00 u.
Keezen & Tokken	donderdag	2,16,30	d'n Inloop	19:30 u.
Rikken & Jokeren	donderdag	9,23	d'n Inloop	19:30 u.
Sjoelen	donderdag	2,9,16,23,30	d'n Inloop	13:30 u.
Wandelen	donderdag	2,9,16,23,30	Durpsherd	09:30 u.
Zondagsoos	zondag	12,26	d'n Inloop	14:00 u.

Activiteit eenmalig	dag	datum(s)	plaats	tijd
Workshops ChatGPT*	dinsdag	14	d'n Inloop	14:00 u.
Workshops ChatGPT*	dinsdag	14	d'n Inloop	19:00 u.
op stap met.. Van Zoggel*	dinsdag	14	voorkant d'n Inloop	10:40 u.
Stadswandeling Woudrichem*	woensdag	15	parkeerplaats de Run	11:00 u.

* voor degenen die zich hebben aangemeld

ALLE activiteiten op een rijtje

Onze wekelijkse fietstocht:

In april beginnen we weer met onze wekelijkse fietstocht op dinsdag. We starten om 09:30 u. bij de Inloop (geel vestje verplicht) en dan fietsen we elke week een andere route. Het is verstandig om drinken voor onderweg mee te nemen voor tijdens de pauze. Meestal is de afstand rond 30 km. Tussen 11:30 en 12:00 u. bent u weer thuis van een gezellige tocht. Aanmelden is niet nodig, gewoon melden bij d'n Inloop en meefietsen.

Zet vast in je agenda:

Op stap met:

14 april:
Van Zoggel catering

8 mei:
Bezoek Provinciehuis
's-Hertogenbosch

4 juni:
Zuivelboerderij de Kern

18 juni:
Rondleiding 2de kamer
den Haag

Andere activiteiten:

6 en 7 mei:
Natuurwandeling Aa-dal

9 mei:
Inloopmorgen duofietsen

2 en 9 mei:
Expositie Kunst door de brievenbus

9 juni:
Workshop Speksteen

20 mei, 24 juni, 2 september:
Fietstourtochten

Korting op de aanvullende verzekering bij CZ of VGZ

Wanneer u via het collectief van Senioren Brabant-Zeeland een ziektekostenverzekering met een **aanvullende verzekering** heeft afgesloten bij VGZ of CZ, dan kunt u (een deel van) uw contributie terugkrijgen. Een mooi voordeel als u lid bent van Seniorenvereniging BRES en daarmee ook van Senioren Brabant-Zeeland.

Op de website van Senioren Brabant-Zeeland:
www.seniorenbrabantzeeland.nl/onsvoordeel vindt u voor CZ en VGZ een declaratieformulier dat u voor elke verzekerde moet invullen. Let op dat de links naar die formulieren verschillend zijn!

Daarna ontvangt u van Senioren Brabant-Zeeland een betalingsbewijs via e-mail. Dit bewijs kunt u indienen bij CZ of VGZ, net zoals u uw facturen voor zorgkosten declareert.

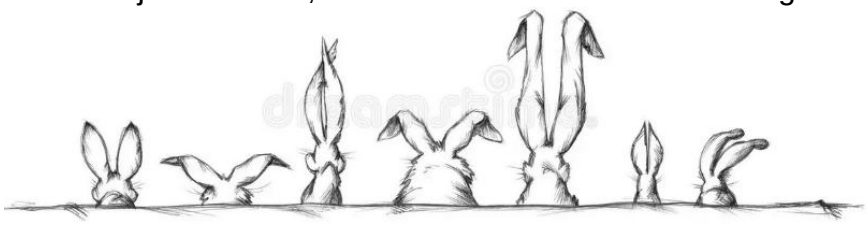

DRIEWIEK Journaal

Regelmatig schrijf ik over onze breidames. Hoe fanatiek en goed ze zijn.
Er is nog een andere hele belangrijke activiteit: die van de borduurdames Riet en Els.

Iedere week worden de handdoekjes met veel plezier voor de 80-jarigen van hun voornaam voorzien.

Eerst de kleuren uitzoeken die bij elkaar passen, dan het lettertype en dan nog iets heel belangrijks er iets op borduren dat betrekking heeft op de persoon.

Dan vragen ze. Weet jij of deze dame iets aan sport doet? Heeft zij een hobby? Ik weet ook niet alles. De reden van de vraag is dat de dames dan een afbeelding borduren wat op hun hobby of spel slaat. Die twee zitten dan te discussiëren daar komt de rest niet tussen.

Ik vraag mij wel eens af of de 80-jarige die zoiets moois krijgt beseft hoe lang de dames daar mee bezig zijn?
Eerst kleuren bij elkaar zoeken, band opstikken, inpakken en dan gaat het pas naar de bodes die ze mogen rondbrengen, samen met de nieuwsbrief.

Dan hoop ik toch dat het handdoekje een goede plek krijgt op toilet of de badkamer.

Janine

Contributie 2026

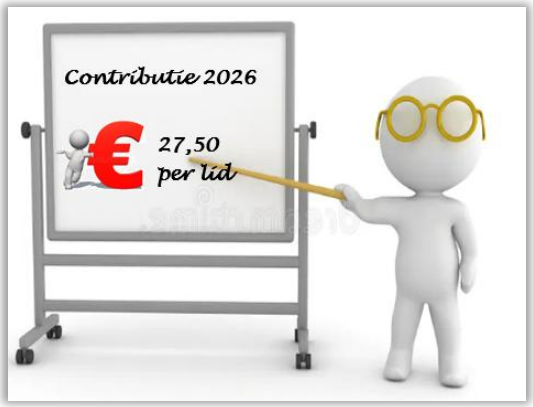

Begin april incasseren we de contributie voor 2026 (€ 27,50 per lid).

Als u geen automatische incasso heeft afgegeven, heeft u half maart een verzoek ontvangen om vóór 1 april de contributie over te maken op bankrekeningnummer NL76RABO0106900447 t.n.v. Seniorenvereniging BRES Berlicum,
onder vermelding van uw naam en "contributie 2026"

Alvast bedankt voor uw medewerking

Heeft u de contributie zelf al vóór half maart overgemaakt,
dan hebben wij u geen verzoek gestuurd.

Op stap met…

Klantendag van de Touringcarbedrijf op 4 maart

Eigenlijk ben ik wel een bofkont, alweer een uitnodiging voor een dagje uit en wat voor dagje. Met dit Touringcarbedrijf heb ik nog geen klantendag meegemaakt, maar ik organiseer al twee jaar, naar volle tevredenheid, via hen uitstapjes.

Om 9.00 u werden wij opgehaald bij het transferium in den Bosch.
Het was een verassing toen de buschauffeur ons meedeelde dat wij naar Vorstenbosch gingen voor koffie en gebak om dan tussen de Alpaca's te lopen. Je gelooft het of niet, had ik al lang willen doen, maar ik ben een beetje een schijtluis wat betreft dieren.

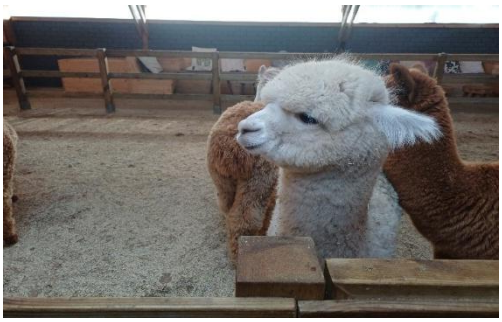

Enfin, na een heerlijke appeltaart kregen wij uitleg over de Alpaca, vreselijk eigenwijze dieren daarom passen ze wel bij mij. We kregen ook vele leuke weetjes over deze bijzondere dieren te horen. Een goed begin van de dag dus..

Toen kwam het: Wij mochten ze eten geven, ze eten uit je hand!! Voordat ik daar overheen was, klotste het zweet onder mijn oksels, maar ik wilde mij niet laten kennen tussen 60 man. Ja, die witte leek mij wel lief…..en het is me gelukt! Maar als je de foto ziet vraag je je af: Wie is er bang van wie? Het was in één woord geweldig en dit neem ik zeker in mijn programma op.
Na, al dat voeren kregen wij ook trek. Een copieuze lunch, met alles er op en er aan.

Na onze ontmoeting met de alpaca's reden we met onze bussen door naar **Hoeve Strobol** in Nijnsel. Dit museum liet ons zien hoe verschillende oude ambachten er vroeger uitzagen. Van oude tractoren en machines tot huishoudelijke spullen van vroeger: je kunt het zo gek niet bedenken of ze hebben het in dit museum. Dit bezoek zorgde voor een middag vol nostalgie.
Het was prachtig zonnig weer en ik heb een beetje gesmokkeld en ben toch ff lekker in het zonnetje gaan zitten.

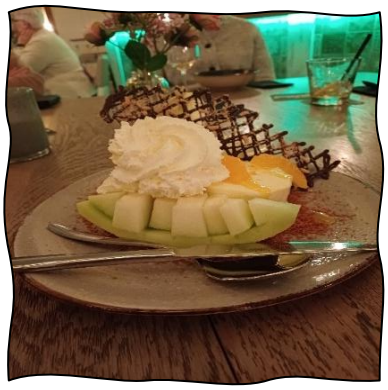

Als afsluiting van deze mooie dag stond ons een heerlijk diner te wachten bij **Landgoed de Biestheuvel** in Hoogeloon. Dit was echt een feestje, de drankjes vloeide rijkelijk.
Ik kijk terug op een super geslaagde dag.

Toch wil ik nog wat toevoegen. Er waren verschillende KBO Seniorenvereniging uit de regio en uiteraard wissel je ervaringen uit.

- ✓ Wat mogen wij ons gelukkig prijzen met een eigen home, dat was echt een geweldige zet en een schot in de roos van het vorige bestuur om dit pand op de kop te tikken.
- ✓ Dat ik de ruimte krijg om de uitstapjes in mijn eentje te regelen. Wat een verademing als ik daar de klachten en wensen over hoor. De een wil zus en de andere wil zo.

Al met al, hoop ik dat nog lang te mogen doen wat ben ik toch een gezegend mens:
Beatus homo

Janine

Mark en zijn team bedanken vrijwilligers BRES en BRES bedankt Mark en zijn team!

Elke kerstviering helpt een aantal vrijwilligers van BRES het team van den Durpsherd met het realiseren van de Kerstmiddag. ’s Morgens wordt de zaal ingericht en extra versierd. Ook wordt het kerstbrood gesneden en besmeerd en op schalen gelegd. Tijdens de middag worden de aanwezigen voorzien van hapjes en drankjes. Na afloop wordt alles weer keurig opgeruimd.

Als dank werden we op 11 februari door het team van den Durpsherd verwend met een lekkere lunch.

Wij bedanken Mark en zijn team. Wat een lief gebaar!

Sudoku (gemiddeld)

		5						7
	4	3			7	2		
1	6						4	5
	9		7	3				
3								6
				4	6		2	
5	7						8	4
		4	5			7	9	
6						3		

©www.puzzelpro.nl

Sudoku (pittiger)

6								
	4	7	5					
3	5			7			8	
		1	8					
	6				5			2
	8	4	9				7	
	9		7				6	3
				4				

©www.puzzelpro.nl

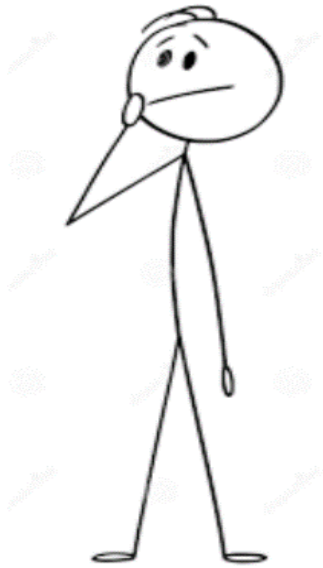

Oplossing op pag. 22

BuurtKring

In Nederland verandert er veel.
Steeds vaker wordt van inwoners verwacht dat ze elkaar ondersteunen waar dat kan.
Juist in dorpen en wijken is verbondenheid belangrijk: elkaar kennen, naar elkaar omkijken en samen bijdragen aan een leefbare buurt.

BuurtKring is een laagdrempelig initiatief waarbij buurtgenoten elkaar helpen met kleine, eenmalige hulpvragen. Denk aan een boodschap doen, een ritje naar een afspraak, een klusje in huis of tuin, hulp bij digitale zaken of gewoon een praatje. Een verbinder in de straat koppelt hulpvragers aan buurtgenoten die willen helpen. Meedoen kan als hulpvrager, helper of allebei.
De kracht van BuurtKring zit in het persoonlijke contact en het kleine gebaar dat een groot verschil maakt. Ervaringen uit andere straten laten zien dat mensen zich meer verbonden voelen en dat onderlinge contacten groeien. Is een hulpvraag groter of complexer dan de BuurtKring kan bieden? Dan wordt samen gekeken naar passende ondersteuning of doorverwijzing, bijvoorbeeld via Bint.
BuurtKring versterkt zo de samenredzaamheid in de straat: dichtbij, praktisch en met aandacht voor elkaar.

Wil jij ook een BuurtKring starten of meedoen?

Een BuurtKring beginnen is eenvoudiger dan je denkt. Met het stappenplan en de toolkit kun je stap voor stap aan de slag in je eigen straat
Je vindt hierin flyers, een inschrijfformulier, praktische tips en voorbeelden uit andere straten.

Wil je meedoen als helper of hulpvrager? Of wil je als verbinder een BuurtKring opzetten in jouw straat of wijk? Neem dan contact op met Bint via info@bintwelzijn.nl
of bel 073-5515432. We denken graag met je mee en helpen je op weg.
Kijk ook op onze website: http://www.debuurtkring.nl
Daar kan je ook een toolkit downloaden!

Samen maken we de buurt sterker

De moeite waard !

DOE MEE MET DE GROEPSTRAINING 'in Balans'

VALPREVENTIE
! BLIJF GAAN EN STAAN

START IN **APRIL 2026** EN BESTAAT UIT:

- 2 cursusbijeenkomsten: 16 en 23 april van 9:30 tot 11:30 uur.
- 20 trainingsbijeenkomsten: van 28 april tot en met 7 juli.
  Dinsdag van 11 tot 12 uur en op donderdag van 9:30 tot 10:30 uur.
- Cursusboek

De cursusbijeenkomsten bestaan uit handige oefeningen, testen en informatie over bewegen en evenwicht. Tijdens de trainingsweken voert u praktische oefeningen uit op uw eigen niveau. Deze oefeningen zijn gebaseerd op de principes van Tai Chi en zijn erop gericht om uw evenwicht en spierkracht te verbeteren.
De trainer geeft u ook tips om hier thuis aan te werken.

Velen gingen u met succes voor. Deelnemers geven na afloop aan dat ze **meer zelfvertrouwen** hebben en **steviger op hun benen** staan.
Ook hebben ze **minder kans om te vallen**.

LOCATIE: De Meander, Meanderplein 3 in Sint-Michielsgestel
Kosten: 75 euro

AANMELDEN
VIA DE WEBSITE: SCAN DE QR-CODE
STUUR EEN E-MAIL: INFO@BINTWELZIJN.NL
BEL: 073 551 54 32

BINT
voor welzijn & ondersteuning

BINTWELZIJN

Paasoverdenking

Ik ben katholiek grootgebracht.
Maar ik voel me Christen in de ruimste zin van het woord.
Het maakt niet uit welke Christelijke stroming je volgt,
als je maar leeft in Zijn Christelijke waarden.
Alles wat na Zijn dood aan het geloof is toegevoegd
en hoe ver stromingen zich hebben verwijderd van elkaar,
is feitelijk onbelangrijk, als je instelling Christelijk is zoals Hij het ons leerde.
Ben verdraagzaam, heb respect voor elkaar en wees liefdevol.
Voor ontelbare gelovigen is Jezus met Pasen opgestaan uit de dood om verlossing en vrede te brengen.
Laten we hopen dat diegenen die met donder en geweld hun territorium willen vergroten toch 'n keer moeten buigen zodat er vrede komt op aarde en dat we zoals de natuur in het voorjaar opstaat uit de dood, Pasen kunnen vieren.
Sta op en leef in vrede.

Paul Vriends

Inleveren stukken voor de volgende nieuwsbrief

Uiterlijk **10 april** vóór 12:00 uur.
Het mag natuurlijk ook eerder 😉

Stuur uw stukje naar secretaris@bres.nl of doe het in de brievenbus bij d'n Inloop, Kerkwijk 45A.
Alvast hartelijk dank voor uw bijdrage.

Eerder onze nieuwsbrief lezen?

Als u onze nieuwsbrief eerder wilt lezen, dan kan dat. Hij staat meestal in het weekend voor de verspreiding online. U vindt de nieuwsbrief op de 1e pagina van onze website www.bres.nl in de rechterkolom onder de vermelding 'nieuwsbrief ……'. Als u daarop klikt, downloadt u de nieuwsbrief en kunt u hem lezen. Mocht u op een tablet lezen (of op uw telefoon), dan vindt u de download onderaan de pagina. Met de QR-code, hiernaast afgebeeld, gaat u rechtstreeks naar onze website.

Heb je iets leuks of iets interessants te vertellen of wil je gewoon iets kwijt, schrijf het ons !

Oplossing puzzels pag. 18

Sudoku (gemiddeld)

2	9	1	5	4

Sudoku (pittiger)

5	6	2	9	3

Bernheze
Makelaars
www.bernheze.nl | 0413-243818 |
info@bernheze.nl

Seniorenvereniging BRES
Secretariaat: tel. 06 - 57 415 232
Bezoekadres: d'n Inloop,
Kerkwijk 45A, 5258 KA Berlicum
E-mailadres: secretaris@bres.nl
Website: www.bres.nl

Herinneringen zijn voor altijd ...
Sonate
uitvaartbegeleiding
Persoonlijk | Warm | Betrokken
Dag en nacht bereikbaar
Brigitte van Rossum
+31 (0)6 10 75 31 90
www.sonate-uitvaartbegeleiding.nl
info@sonate-uitvaartbegeleiding.nl

A. VAN DEN BERG B.V.
Installatiebedrijf A. van den Berg B.V.
Sassenheimseweg 70 • 5258 HL Berlicum
Tel: 073 503 25 37 • info@andrevdberg.nl
www.andrevdberg.nl
• Centrale verwarming • Sanitaire installaties • Waterleidinginstallaties
• Gasinstallaties • Loodgieterswerkzaamheden • Dakbedekkingen

Mercuriusplein 63 Berlicum
Tel: 073 5031168
't Kaashoekje
www.kaashoekjeberlicum.nl

slimme wereld
voor zorg en welzijn
M ALERT
Altijd hulp binnen handbereik !
Personenalarmering voor €19,50/mnd,
speciaal voor Berlicum en omgeving.
0413 - 273 155 WWW.M-ALERT.NL

Vivent is dé zorgexpert in 's-Hertogenbosch en omgeving. Samen halen we het beste uit uw dag!
www.vivent.nl | www.viventlangerthuis.nl
088 - 163 70 00
VIVENT zorgt!

Van der Valk Bandenservice
banden en meer...
Overbeek 4
5258 BL Berlicum
073-5031076
www.vdvalkbanden.nl

VAN DER DOELEN
MEER DAN VERZEKEREN
HYPOTHEKEN
RISICOBEHEER
VERZEKERINGEN
LOCATIE BERLICUM: Kerkwijk 7
www.vanderdoelen.nu

Vers aan Tafel
UW MAALTIJDSERVICE
✓ Genieten zonder dat u zelf hoeft te koken
✓ Keuze uit meer dan 160 vriesverse maaltijden
✓ Gratis thuisbezorgd door ons vaste bezorgteam
✓ Geen periodieke afnameverplichting
✓ Bereid met verse ingrediënten
www.versaantafel.nl of 085 401 64 44

Boek- en kantoorboekhandel
Mieke Wijgergangs
Mercuriusplein 55
5258 AX Berlicum
T 073 5033196 F 073 5038006
boekhandel.miekewijgergangs@planet.nl
www.boekenpartners.nl/wijgergangs

Tandartspraktijk
Toorenman
Apollostraat 13a | 5258 AR Berlicum | 073-5031746

56 BARBERSHOP BERLICUM
PROFESSIONAL
HAIRCUTS & SHAVES
Hoogstraat 139 / 5258 BC Berlicum
tel. 06 33773356
barbershop56.nl

Fiets & Zo
Berlicum
Past. v.d. Boomstraat 15A
5258 GB Berlicum
tel. 06 51 95 59 19
info@fietsenzoberlicum.nl
WWW.FIETSENZOBERLICUM.NL

Bloemboetiek
Fuchsia
Jupiterstraat 2B 5258 HB Berlicum
073-5032630
www.bloemboetiekfuchsia.com

CHINEES INDISCH RESTAURANT
Paradijs
甜宮酒店
Kerkwijk 77 - Berlicum - (073) 503 30 67

MONDIAL MOVERS
VLUGO verhuizingen • van ZOGGEL verhuizingen
's-Hertogenbosch - Uden - Veghel
Graaf van Solmsweg 48-T
5222 BP 's-Hertogenbosch
Tel. 073-6313000
Tel. 0413-782102
www.vlugo.nl
www.vanzoggelverhuizingen.nl

DE HOOGHEI
RESTAURANT - PARTY - OUTDOOR
Hooghei 71
5258 SX Berlicum
073-5031241
info@hooghei.nl
www.hooghei.nl

SINDS 1928
Bel voor directe hulp en ondersteuning rondom een overlijden:
073 - 503 15 18
www.bijnen.nu
KBO-LEDEN 10% KORTING OP BASISTARIEF
BIJNEN UITVAARTZORG

Van Zoggel
Catering & Events

EERSTE HULP BIJ AUTOSCHADE
Schellings Autoschade
Schade Net
De Enst 3 | 5258 BM Berlicum
Industrieterrein Beekveld
tel. (073) 503 40 04
Vliertwijksestraat 42 | 5249 RJ Rosmalen
Bedrijventerrein Kruisstraat
tel. (073) 522 24 78
www.schellings-autoschade.nl

oostendorp
autogroep

Christel Goossens TUIN DESIGN
Tuinontwerp, aanleg en advies
Zandstraat 6, 5258 TW Middelrode
christelgoossens-tuindesign@live.nl
06-12717515
www.christelgoossens.nl

tuincafé dewittezwaan
Tuincafé en restaurant
Voor al uw feesten en
een prachtige locatie voor trouwerijen
Hoogstraat 30 - Berlicum - 073 5032412
www.dewittezwaan.com

Dielissen en Altena
NOTARISSEN
KANTOOR BERLICUM
Kerkwijk 13
073-503 22 55
KANTOOR HEESWIJK-DINTHER
Balledonk 33
0413-29 34 35
Dielissen en Altena NOTARISSEN
E-MAIL
info@da-notarissen.nl
WWW.DA-NOTARISSEN.NL

FYSIOBERLICUM
Fysiosport Centrum - Schouder Expertise Centrum
Milrooijseweg 61 • 5258 KG Berlicum • 073-5032986 • www.fysioberlicum.nl

SCHUTJENS
Autoservice
MIDDELRODE Tel. 073-503 1238

smaakvol ETEN & DRINKEN
Een restaurant waarin we horeca en zorg op unieke wijze combineren.
Hoogstraat 161 • Berlicum • 073-737 0183
info@smaakvolberlicum.nl www.smaakvolberlicum.nl

GUUS VAN BUUREN
Runweg 10 • 5258 BN Berlicum • guusvanbuuren.nl

SB AFBOUW
Stukadoren Tegelwerk Schilderen Systeemwanden en -plafonds
De Enst 19, 5258 BM Berlicum 073 - 503 17 41 www.sbafbouw.nl

BVG elektra
beveiliging telematica elektra
Bas van Gaal Elektro B.V.
Hooghei 36 5258 SZ Berlicum • Tel. 06-13 30 48 84
basvangaalelektro@gmail.com
www.basvangaalelektro.nl

Dorpshuis de Moerkoal
Driezeeg 20
Middelrode
Tel: 073-5033050
www.moerkoal.nl